

Planlösningar

Stockholm | BROMMA



BESQAB



Tack för förtroendet! Varje år gör Prognoscentret en stor branschundersökning. I den mäts vilken bostadsutvecklare som är bäst när kunderna får välja. Vi är både stolta och tacksamma över att vi fått ta emot utmärkelsen "Sveriges nöjdaste kunder 2023"! Vi jobbar alltid med våra kunders bästa för ögonen och det här är ett fint kvitto på att vi är på rätt väg.

Ceremonimästaren

Stockholm | BROMMA

3D-bilderna i denna broschyr är ett digitalt fotomontage. Reservation för ändringar.



5 ROK
BOA 128 kvm
BIA 15 kvm
ca 3 kvm frd

Storsiren 59
41A
RETRO GULAKTIG

BESQAB

5 ROK
BOA 128 kvm
ca 3 kvm frd
ca 179 kvm tomt

Storsiren 59
41A
RETRO GULAKTIG

BESQAB

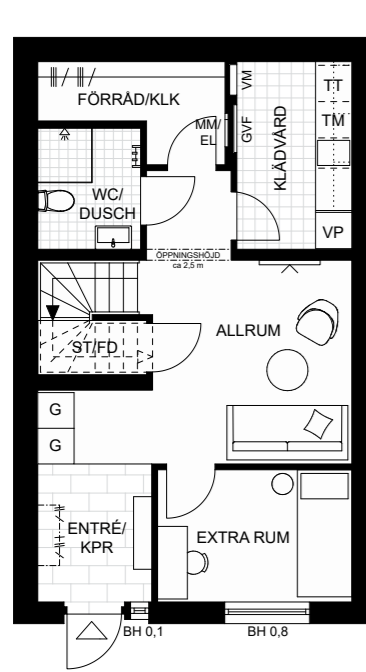

Entréplan

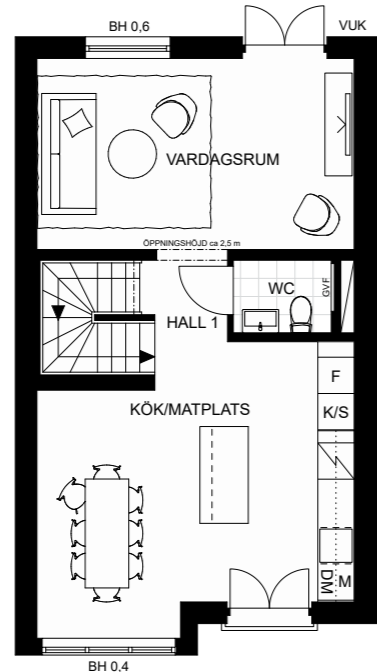

Mellanplan

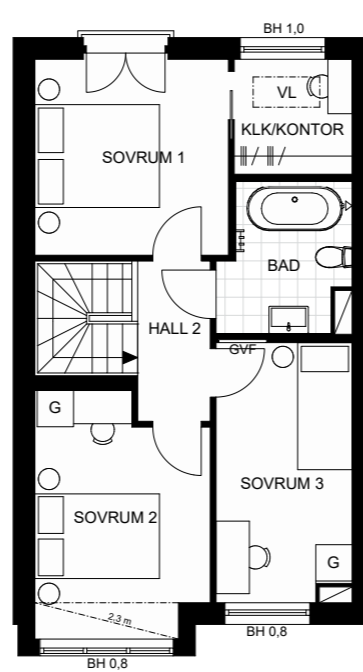

Övre plan

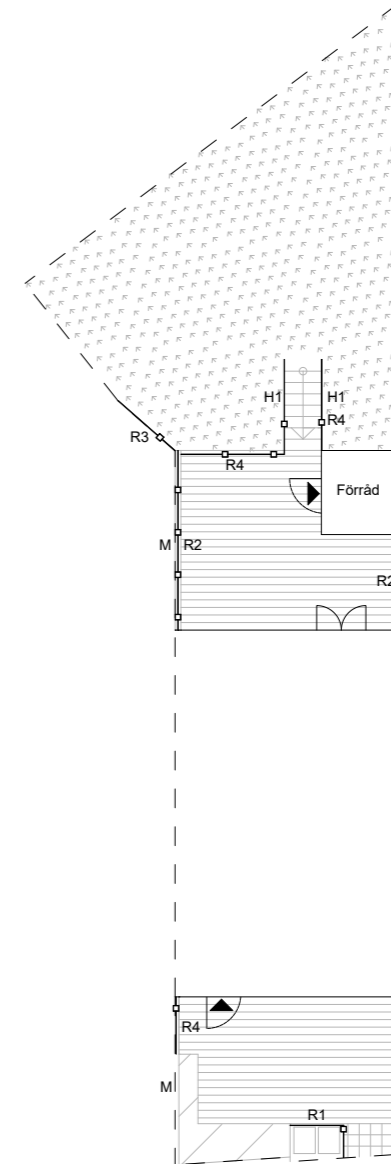

Skala 1:125



| | | | |
|-------|-----------------------|-------|------------------------------------|
| DM | DISKMASKIN | K/S | KYLSKÅP |
| F | FRYS | TM | TVÄTTMASKIN |
| G | GARDEROB | TT | TORKTUMLARE |
| VP | VÄRMEPUMP | | LOKAL FÖRSÄNKNING OCH ÖVERSKÅP KÖK |
| M | MICRO | | HANDDUKSTORK |
| | INDUKTIONSHÅLL M. UGN | | SCHAKT |
| ST/FD | STÅDSKÅP/FÖRRÅD | VUK | VATTENUTKASTARE |
| GVF | GOLVVÄRMEFÖRDELARE | MM/EL | MULTIMEDIASKÅP/EL-CENTRAL |
| VM | VATTENMÄTARE | VL | VINDSLUCKA |

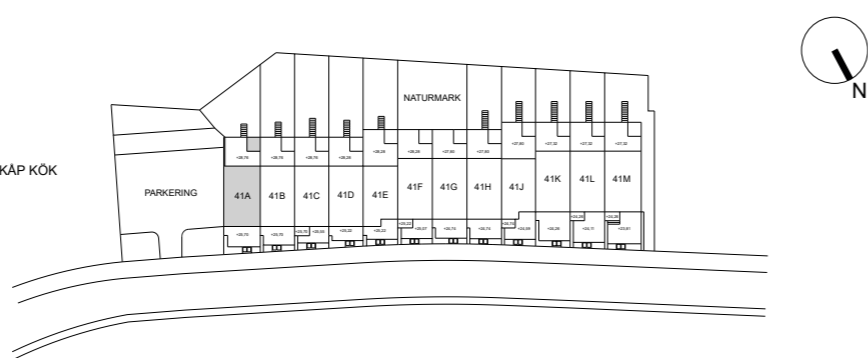

Rumshöjd är ca 2,5 m förutom på entréplan som har ca 2,7 m.
Lokala försänkningar kan förekomma.

Rätt till ändringar förbehålles. Ytångivelser är cirka.
Bofakta gäller före materialbeskrivning.
Princip för utformning altaner mot naturmark.

2024-05-10

Skala 1:200



| | | | |
|---|----------------------|------|---------------------------------------|
| | BERG OCH NATURMARK | -R1- | SOPKÄRLSINKLÄDNAD I TRÅ HÖJD ca 1,1 M |
| | NATURSTENSPLATTOR | -R2- | TRÄSPALJE HÖJD ca 1,5 M |
| | HÄCK | -R3- | STAKET TYP GUNNEBO HÖJD ca 1,1 M |
| | BELÄGGNING AV TRÄ | -R4- | SMIDSRÄCKE HÖJD ca 1,1 M |
| | SOPKÄRL | | |
| | ENTRÉ | | |
| | ÖPPEN TRAPPA | | |
| | H1 | | HANDEDARE I SMIDE |
| M | MUR AV BETONGELEMENT | | |

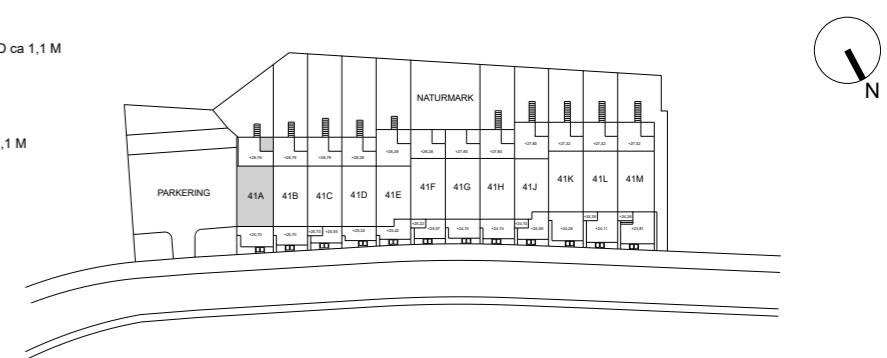

Rätt till ändringar förbehålles. Ytångivelser är cirka.
Bofakta gäller före materialbeskrivning.
Befintlig vegetation och insekts hotell/liggande trädstam kan förekomma.
Trappor och handledare kan komma att anpassas mot naturmarken.

2024-05-10

5 ROK
BOA 128 kvm
BIA 15 kvm
ca 3 kvm frd

Storsiren 59
41B
RETRO VIT

BESQAB

5 ROK
BOA 128 kvm
ca 3 kvm frd
ca 173 kvm tomt

Storsiren 59
41B
RETRO VIT

BESQAB

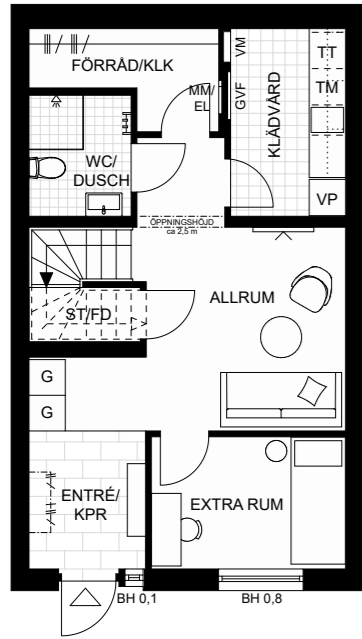

Entréplan

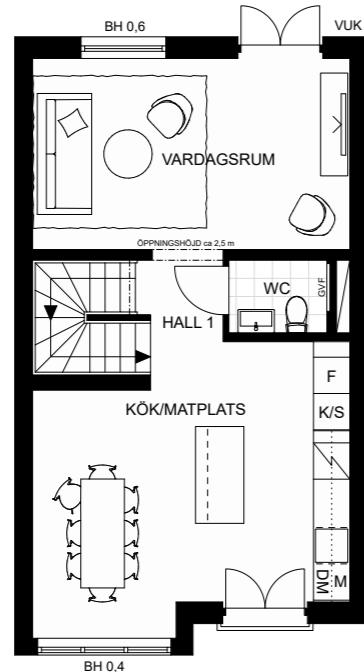

Mellanplan

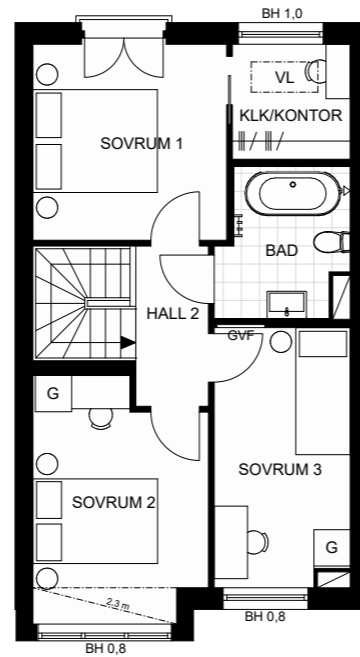

Övre plan

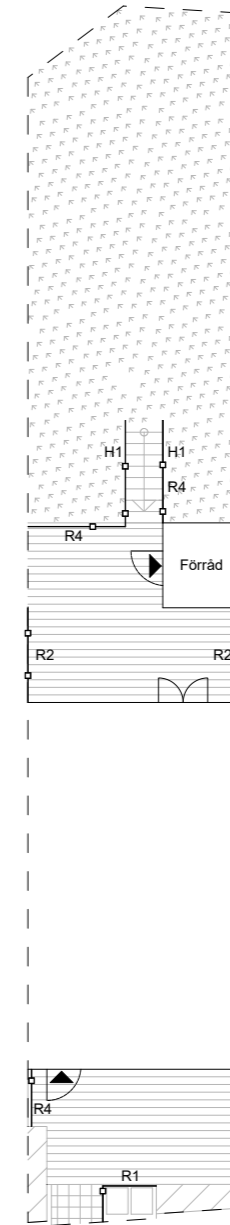

Skala 1:125

0 1 2 3 4 5m

| | | | |
|-------|-----------------------|-------|------------------------------------|
| DM | DISKMASKIN | K/S | KYLSKÅP |
| F | FRYS | TM | TVÄTTMASKIN |
| G | GARDEROB | TT | TORKTUMLARE |
| VP | VÄRMEPUMP | | LOKAL FÖRSÄNKNING OCH ÖVERSKÅP KÖK |
| M | MICRO | | HANDDUKSTORK |
| | INDUKTIONSHÄLL M. UGN | | SCHAKT |
| ST/FD | STÅDSKÅP/FÖRRÅD | VUK | VATTENUTKASTARE |
| GVF | GOLVVÄRMEFÖRDELARE | MM/EL | MULTIMEDIASKÅP/EL-CENTRAL |
| VM | VATTENMÄTARE | VL | VINDSLUCKA |

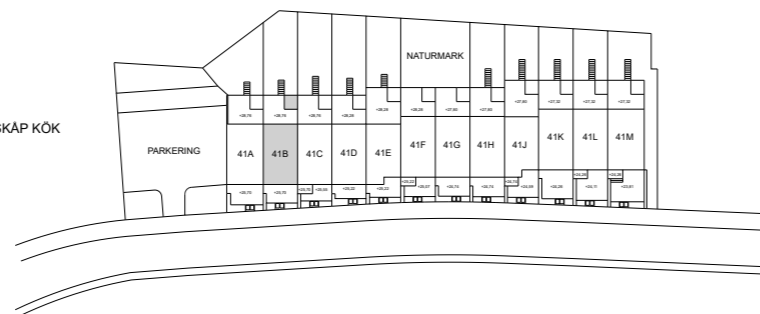

Rätt till ändringar förbehålles. Ytångivelser är cirka.
Bofakta gäller före materialbeskrivning.
Princip för utformning altaner mot naturmark.

2024-05-10

Skala 1:200

0 1 2 3 4 5m

| | | | |
|--|--------------------|------|---------------------------------------|
| | BERG OCH NATURMARK | -R1- | SOPKÄRLSINKLÄDNAD I TRÅ HÖJD ca 1,1 M |
| | NATURSTENSPLATTOR | -R2- | TRÄSPALJE HÖJD ca 1,5 M |
| | HÄCK | -R4- | SMIDESRÄCKE HÖJD ca 1,1 M |
| | BELÄGGNING AV TRÄ | | |
| | SOPKÄRL | | |
| | ENTRÉ | | |
| | ÖPPEN TRAPPA | | |
| | H1 | | HANDLEDARE I SMIDE |

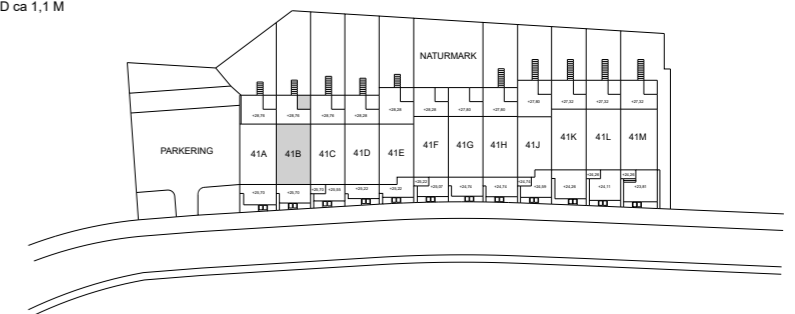

Rätt till ändringar förbehålles. Ytångivelser är cirka.
Bofakta gäller före materialbeskrivning.
Befintlig vegetation och insekts hotell/liggande trädstam kan förekomma.
Trappor och handledare kan komma att anpassas mot naturmarken.

2024-05-10

5 ROK
BOA 128 kvm
BIA 15 kvm
ca 3 kvm frd

Storsiren 59
41C
RETRO LJUSGRÅ

BESQAB

5 ROK
BOA 128 kvm
ca 3 kvm frd
ca 172 kvm tomt

Storsiren 59
41C
RETRO LJUSGRÅ

BESQAB

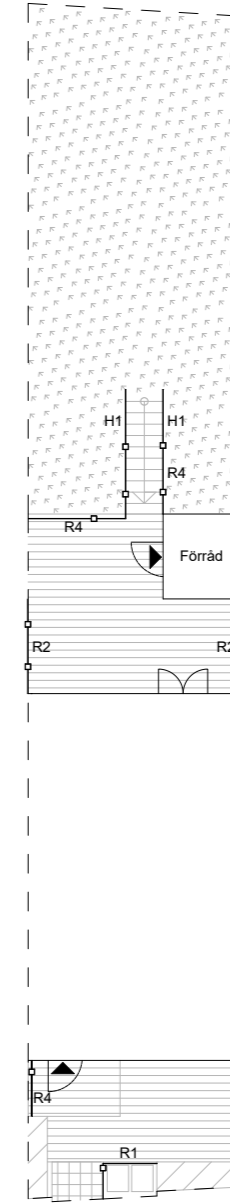
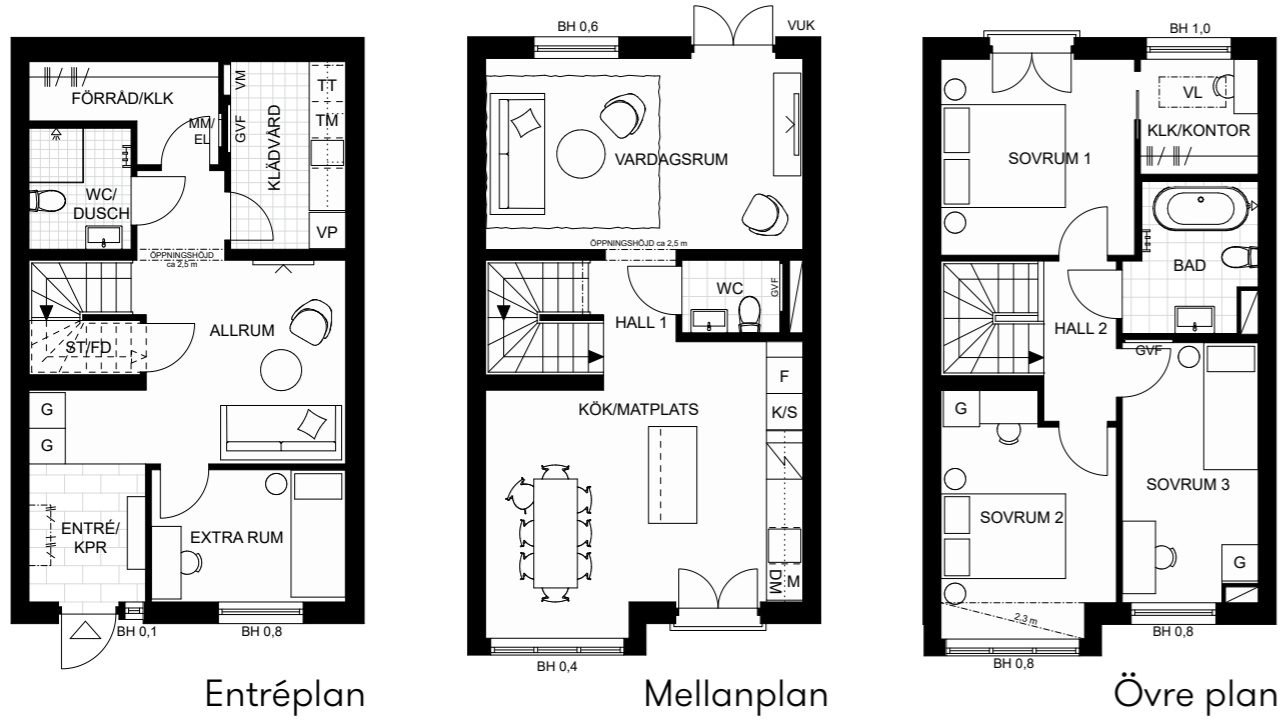

Skala 1:125
0 1 2 3 4 5m

- | | | | |
|-------|-----------------------|-------|------------------------------------|
| DM | DISKMASKIN | K/S | KYLSKÅP |
| F | FRYS | TM | TVÄTTMASKIN |
| G | GARDEROB | TT | TORKTUMLARE |
| VP | VÄRMEPUMP | | LOKAL FÖRSÄNKNING OCH ÖVERSKÅP KÖK |
| M | MICRO | | HANDDUKSTORK |
| | INDUKTIONSHÄLL M. UGN | | SCHAKT |
| ST/FD | STÅDSKÅP/FÖRRÅD | VUK | VATTENUTKASTARE |
| GVF | GOLVVÄRMEFÖRDELARE | MM/EL | MULTIMEDIASKÅP/EL-CENTRAL |
| VM | VATTENMÄTARE | VL | VINDSLUCKA |

Rumshöjd är ca 2,5 m förutom på entréplan som har ca 2,7 m.
Lokala försänkningar kan förekomma.

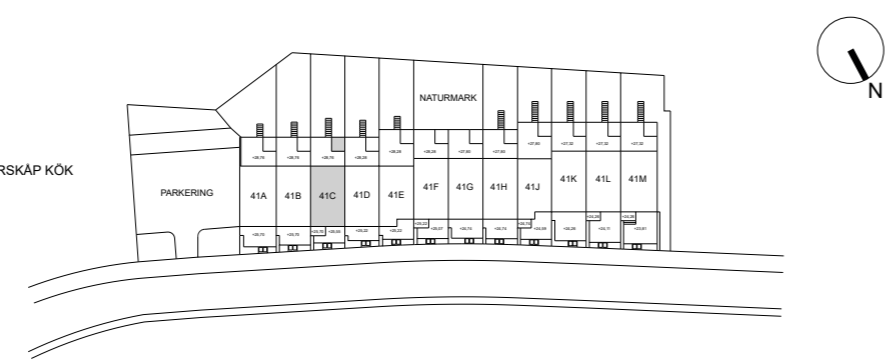

Rätt till ändringar förbehålles. Ytångivelser är cirka.
Bofakta gäller före materialbeskrivning.
Princip för utformning altaner mot naturmark.

2024-05-10

Skala 1:200
0 1 2 3 4 5m

- | | | | |
|--|--------------------|------|---------------------------------------|
| | BERG OCH NATURMARK | -R1- | SOPKÄRLSINKLÄDNAD I TRÄ HÖJD ca 1,1 M |
| | NATURSTENSPLATTOR | -R2- | TRÄSPALJE HÖJD ca 1,5 M |
| | HÄCK | -R4- | SMIDESRÄCKE HÖJD ca 1,1 M |
| | BELÄGGNING AV TRÄ | | |
| | SOPKÄRL | | |
| | ENTRÉ | | |
| | ÖPPEN TRAPPA | | |
| | H1 | | HANDLEDARE I SMIDE |

Rätt till ändringar förbehålles. Ytångivelser är cirka.
Bofakta gäller före materialbeskrivning.
Befintlig vegetation och insekts hotell/liggande trädstam kan förekomma.
Trappor och handledare kan komma att anpassas mot naturmarken.

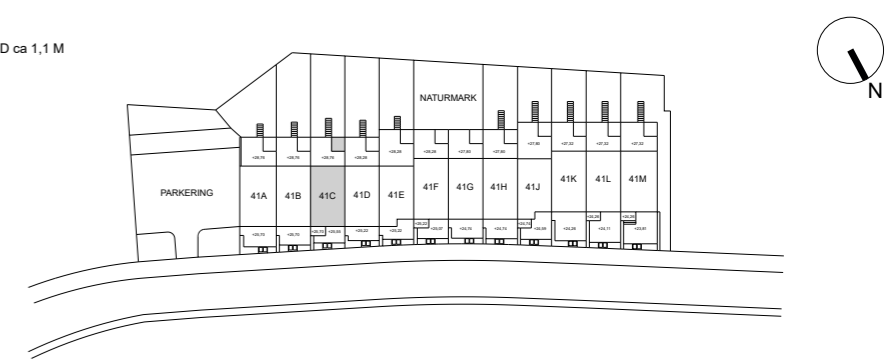

2024-05-10

5 ROK
BOA 128 kvm
BIA 15 kvm
ca 3 kvm frd

Storsiren 59
41D
RETRO GULAKTIG

BESQAB

5 ROK
BOA 128 kvm
ca 3 kvm frd
ca 169 kvm tomt

Storsiren 59
41D
RETRO GULAKTIG

BESQAB

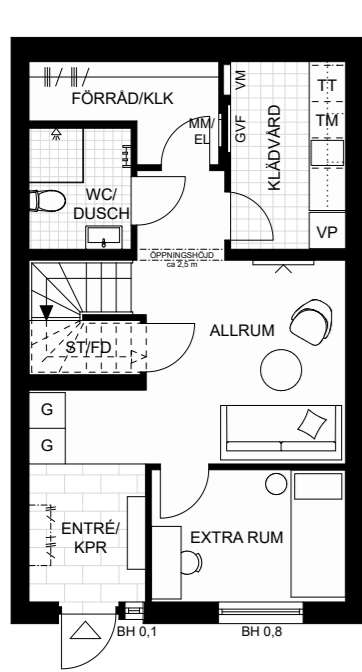

Entréplan

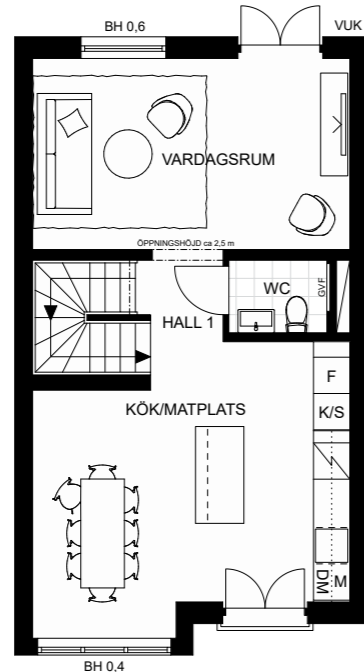

Mellanplan

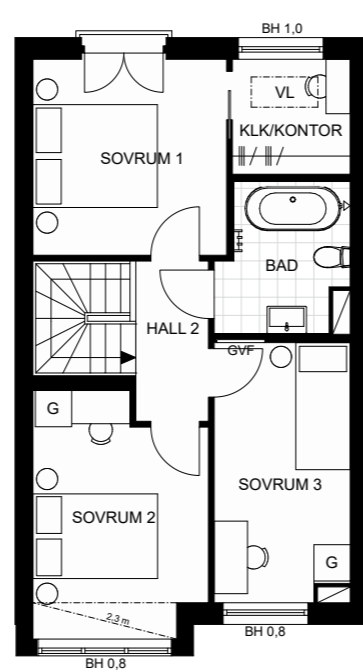

Övre plan

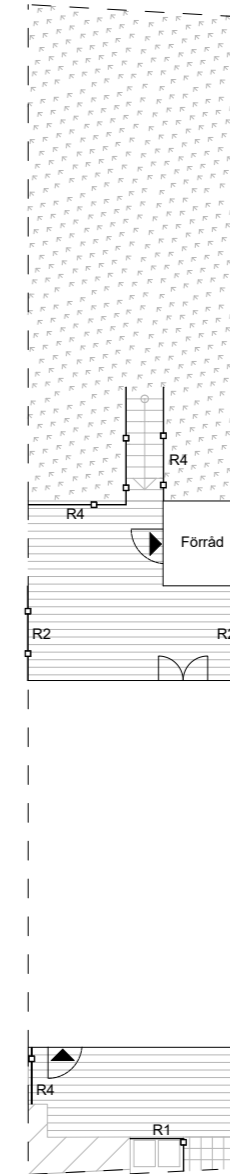

Skala 1:125

0 1 2 3 4 5m

| | | | |
|-------|-----------------------|-------|------------------------------------|
| DM | DISKMASKIN | K/S | KYLSKÅP |
| F | FRYS | TM | TVÄTTMASKIN |
| G | GARDEROB | TT | TORKTUMLARE |
| VP | VÄRMEPUMP | | LOKAL FÖRSÄNKNING OCH ÖVERSKÅP KÖK |
| M | MICRO | | HANDDUKSTORK |
| | INDUKTIONSHÄLL M. UGN | | SCHAKT |
| ST/FD | STÅDSKÅP/FÖRRÅD | VUK | VATTENUTKASTARE |
| GVF | GOLVVÄRMEFÖRDELARE | MM/EL | MULTIMEDIASKÅP/EL-CENTRAL |
| VM | VATTENMÄTARE | VL | VINDSLUCKA |

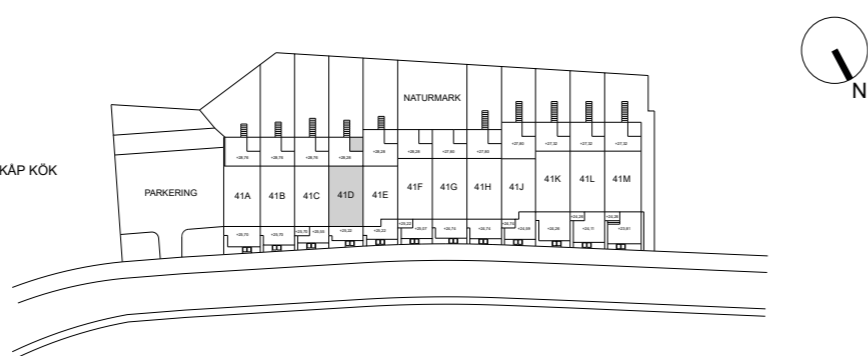

Rätt till ändringar förbehålles. Ytångivelser är cirka.
Bofakta gäller före materialbeskrivning.
Princip för utformning altaner mot naturmark.

2024-05-10

Rumshöjd är ca 2,5 m förutom på entréplan som har ca 2,7 m.
Lokala försänkningar kan förekomma.

12

Skala 1:200

0 1 2 3 4 5m

| | | | |
|--|--------------------|------|---------------------------------------|
| | BERG OCH NATURMARK | -R1- | SOPKÄRLSINKLÄDNAD I TRÄ HÖJD ca 1,1 M |
| | NATURSTENSPLATTOR | -R2- | TRÄSPALJE HÖJD ca 1,5 M |
| | HÄCK | -R4- | SMIDESRÄCKE HÖJD ca 1,1 M |
| | BELÄGGNING AV TRÄ | | |
| | SOPKÄRL | | |
| | ENTRÉ | | |
| | ÖPPEN TRAPPA | | |

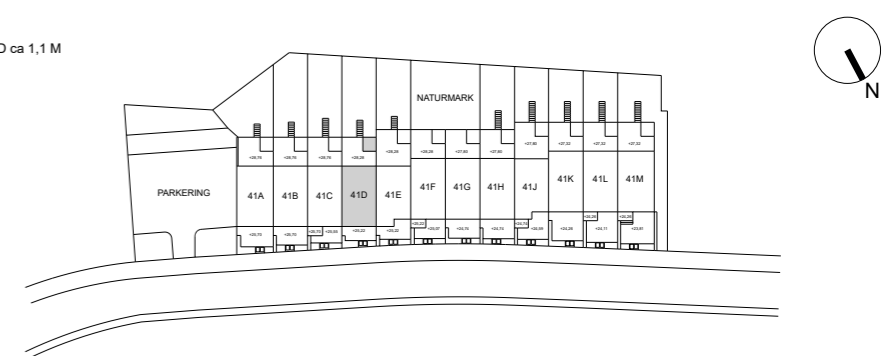

Rätt till ändringar förbehålles. Ytångivelser är cirka.
Bofakta gäller före materialbeskrivning.
Befintlig vegetation och insekts hotell/liggande trädstam kan förekomma.
Trappor och handledare kan komma att anpassas mot naturmarken.

2024-05-10

13

5 ROK
BOA 122 kvm
BIA 12 kvm
ca 3 kvm frd

Storsiren 59
41E
RETRO VIT

BESQAB

5 ROK
BOA 122 kvm
ca 3 kvm frd
ca 162 kvm tomt

Storsiren 59
41E
RETRO VIT

BESQAB

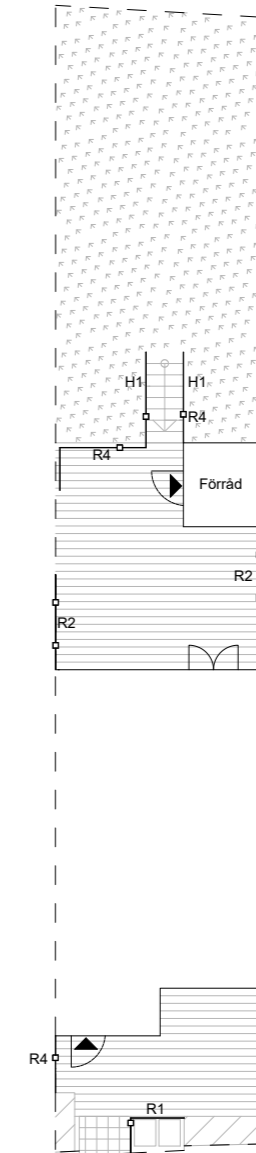
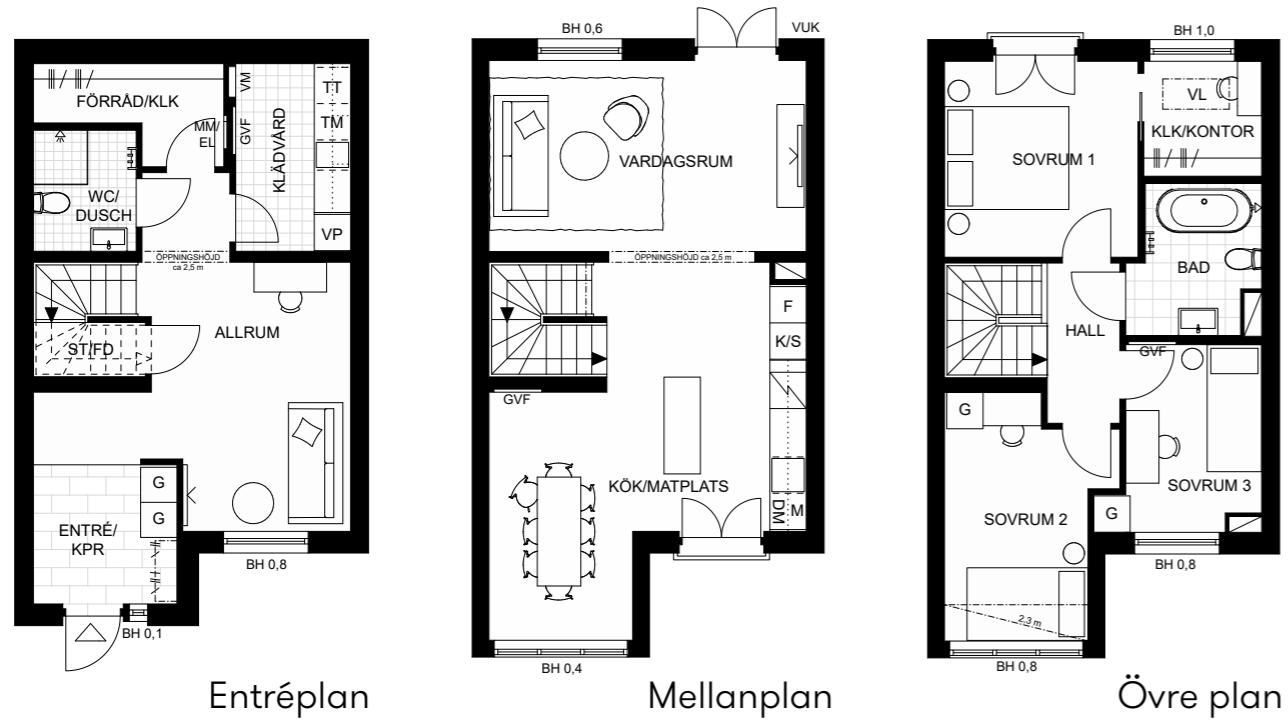

Skala 1:125
0 1 2 3 4 5m

- | | | | |
|-------|-----------------------|-------|------------------------------------|
| DM | DISKMASKIN | K/S | KYLSKÅP |
| F | FRYS | TM | TVÄTTMASKIN |
| G | GARDEROB | TT | TORKTUMLARE |
| VP | VÄRMEPUMP | | LOKAL FÖRSÄNKNING OCH ÖVERSKÅP KÖK |
| M | MICRO | | HANDDUKSTORK |
| | INDUKTIONSHÄLL M. UGN | | SCHAKT |
| ST/FD | STÅDSKÅP/FÖRRÅD | VUK | VATTENUTKASTARE |
| GVF | GOLVVÄRMEFÖRDELARE | MM/EL | MULTIMEDIASKÅP/EL-CENTRAL |
| VM | VATTENMÄTARE | VL | VINDSLUCKA |

Rumshöjd är ca 2,5 m förutom på entréplan som har ca 2,7 m.
Bröstningshöjd fönster redovisas på planritning.
Lokala försänkningar kan förekomma.

Rätt till ändringar förbehålles. Ytångivelser är cirka.
Bofakta gäller före materialbeskrivning.
Anslutning från altaner till naturmark kan anpassning förekomma med räcken och trappor.

2024-03-04

Skala 1:200
0 1 2 3 4 5m

- | | | | |
|--|--------------------|------|---------------------------------------|
| | BERG OCH NATURMARK | -R1- | SOPKÄRLSINKLÄDNAD I TRÄ HÖJD ca 1,1 M |
| | NATURSTENSPLATTOR | -R2- | TRÄSPALJE HÖJD ca 1,5 M |
| | HÄCK | -R4- | SMIDESRÄCKE HÖJD ca 1,1 M |
| | BELÄGGNING AV TRÄ | | |
| | SOPKÄRL | | |
| | ENTRÉ | | |
| | ÖPPEN TRAPPA | | |
| | H1 | | HANDLEDARE I SMIDE |

Rätt till ändringar förbehålles. Ytångivelser är cirka.
Bofakta gäller före materialbeskrivning.
Befintlig vegetation och insekts hotell/liggande trädstam kan förekomma.
Trappor och handledare kan komma att anpassas mot naturmarken.

2024-05-10

5 ROK
BOA 128 kvm
BIA 15 kvm
ca 3 kvm frd

Storsiren 59
41F
RETRO LJUSGRÅ

BESQAB

5 ROK
BOA 128 kvm
ca 3 kvm frd
ca 103 kvm tomt

Storsiren 59
41F
RETRO LJUSGRÅ

BESQAB

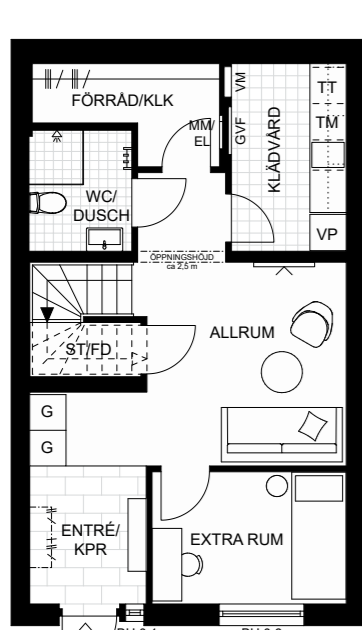

Entréplan

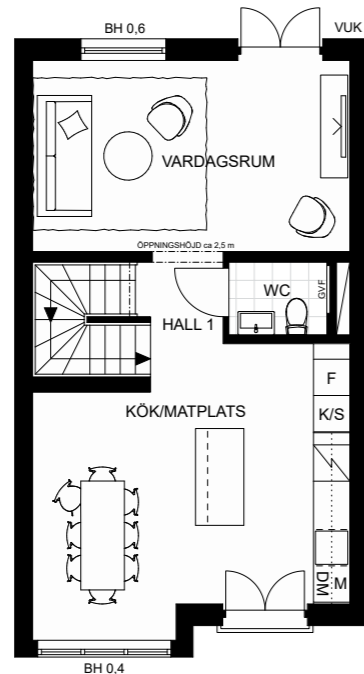

Mellanplan

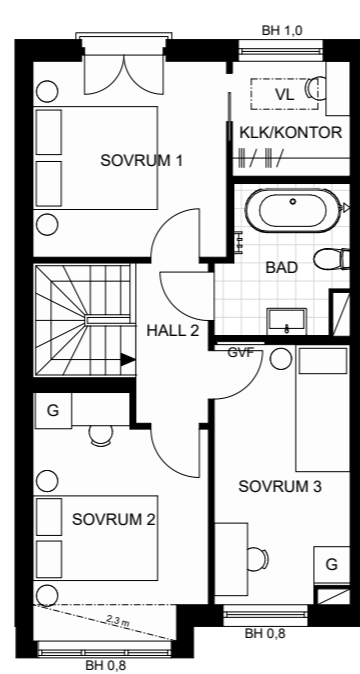

Övre plan



Skala 1:125

0 1 2 3 4 5m

- | | | | |
|-------|-----------------------|-------|------------------------------------|
| DM | DISKMASKIN | K/S | KYLSKÅP |
| F | FRYS | TM | TVÄTTMASKIN |
| G | GARDEROB | TT | TORKTUMLARE |
| VP | VÄRMEPUMP | | LOKAL FÖRSÄNKNING OCH ÖVERSKÅP KÖK |
| M | MICRO | | HANDDUKSTORK |
| | INDUKTIONSHÄLL M. UGN | | SCHAKT |
| ST/FD | STÅDSKÅP/FÖRRÅD | VUK | VATTENUTKASTARE |
| GVF | GOLVVÄRMEFÖRDELARE | MM/EL | MULTIMEDIASKÅP/EL-CENTRAL |
| VM | VATTENMÄTARE | VL | VINDSLUCKA |

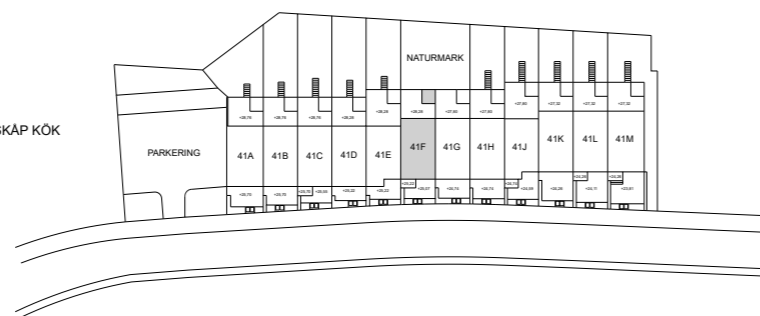

Rätt till ändringar förbehålles. Ytångivelser är cirka.
Bofakta gäller före materialbeskrivning.
Princip för utformning altaner mot naturmark.

2024-05-10

Rumshöjd är ca 2,5 m förutom på entréplan som har ca 2,7 m.
Lokala försänkningar kan förekomma.

16

Skala 1:200

0 1 2 3 4 5m

- | | | | |
|--|--------------------|------|---------------------------------------|
| | BERG OCH NATURMARK | -R1- | SOPKÄRLSINKLÄDNAD I TRÅ HÖJD ca 1,1 M |
| | NATURSTENSPLATTOR | -R2- | TRÄSPALJE HÖJD ca 1,5 M |
| | HÄCK | -R4- | SMIDESRÄCKE HÖJD ca 1,1 M |
| | BELÄGGNING AV TRÄ | | |
| | SOPKÄRL | | |
| | ENTRÉ | | |

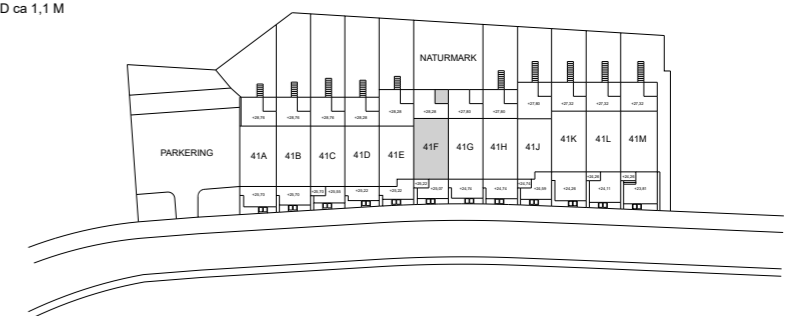

Rätt till ändringar förbehålles. Ytångivelser är cirka.
Bofakta gäller före materialbeskrivning.
Befintlig vegetation och insekshotell/liggande trädstam kan förekomma.
Trappor och handledare kan komma att anpassas mot naturmarken.

2024-05-10

17

5 ROK
BOA 128 kvm
BIA 15 kvm
ca 3 kvm frd

Storsiren 59
41G
RETRO GULAKTIG

BESQAB

5 ROK
BOA 128 kvm
ca 3 kvm frd
ca 102 kvm tomt

Storsiren 59
41G
RETRO GULAKTIG

BESQAB

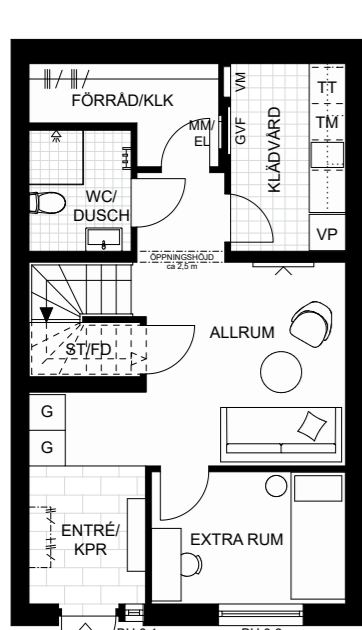

Entréplan

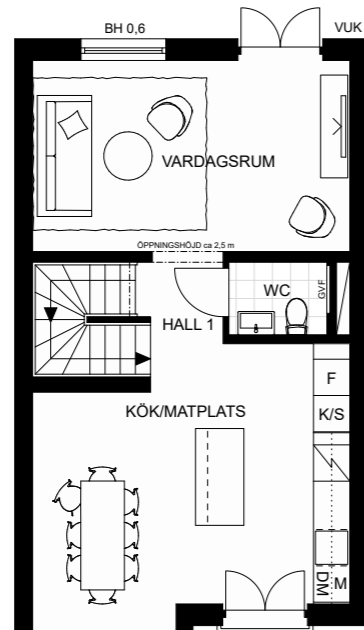

Mellanplan

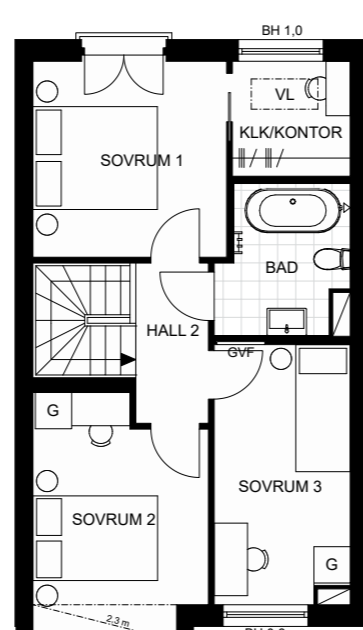

Övre plan

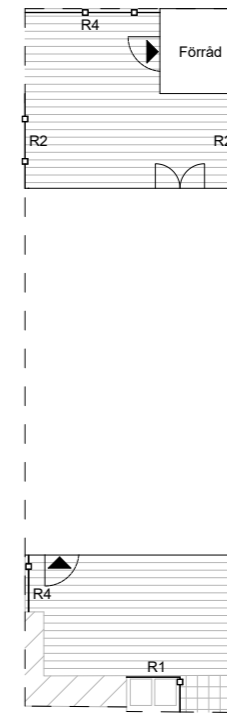

Skala 1:125

0 1 2 3 4 5m

- | | | | |
|-------|-----------------------|-------|------------------------------------|
| DM | DISKMASKIN | K/S | KYLSKÅP |
| F | FRYS | TM | TVÄTTMASKIN |
| G | GARDEROB | TT | TORKTUMLARE |
| VP | VÄRMEPUMP | | LOKAL FÖRSÄNKNING OCH ÖVERSKÅP KÖK |
| M | MICRO | | HANDDUKSTORK |
| | INDUKTIONSHÅLL M. UGN | | SCHAKT |
| ST/FD | STÅDSKÅP/FÖRRÅD | VUK | VATTENUTKASTARE |
| GVF | GOLVVÄRMEFÖRDELARE | MM/EL | MULTIMEDIASKÅP/EL-CENTRAL |
| VM | VATTENMÄTARE | VL | VINDSLUCKA |

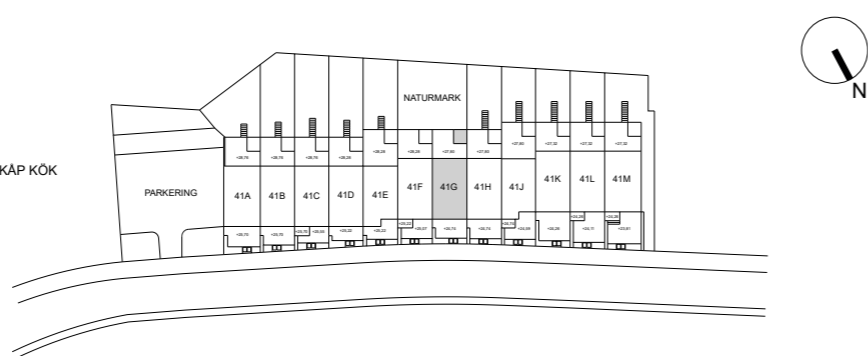

Rumshöjd är ca 2,5 m förutom på entréplan som har ca 2,7 m.
Lokala försänkningar kan förekomma.

Rätt till ändringar förbehålles. Ytångivelser är cirka.
Bofakta gäller före materialbeskrivning.
Princip för utformning altaner mot naturmark.

2024-05-10

Skala 1:200

0 1 2 3 4 5m

- | | | | |
|--|--------------------|------|---------------------------------------|
| | BERG OCH NATURMARK | -R1- | SOPKÄRLSINKLÄDNAD I TRÄ HÖJD ca 1,1 M |
| | NATURSTENSPLATTOR | -R2- | TRÄSPALJE HÖJD ca 1,5 M |
| | HÄCK | -R4- | SMIDESRÄCKE HÖJD ca 1,1 M |
| | BELÄGGNING AV TRÄ | | |
| | SOPKÄRL | | |
| | ENTRÉ | | |

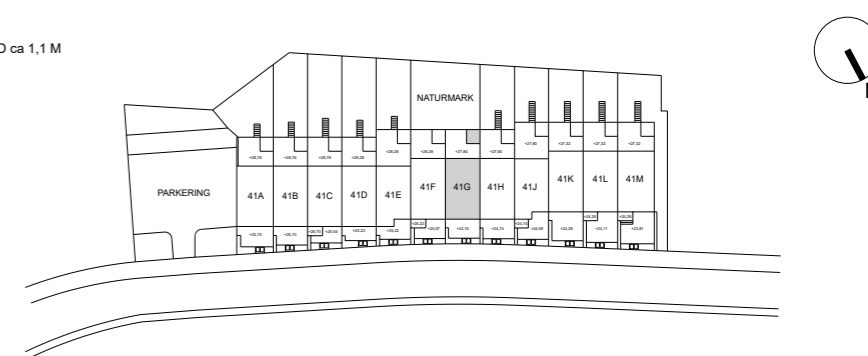

Rätt till ändringar förbehålles. Ytångivelser är cirka.
Bofakta gäller före materialbeskrivning.
Befintlig vegetation och insekts hotell/liggande trädstam kan förekomma.
Trappor och handledare kan komma att anpassas mot naturmarken.

2024-05-10
19

5 ROK
BOA 128 kvm
BIA 15 kvm
ca 3 kvm frd

Storsiren 59
41H
RETRO VIT

BESQAB

5 ROK
BOA 128 kvm
ca 3 kvm frd
ca 159 kvm tomt

Storsiren 59
41H
RETRO VIT

BESQAB

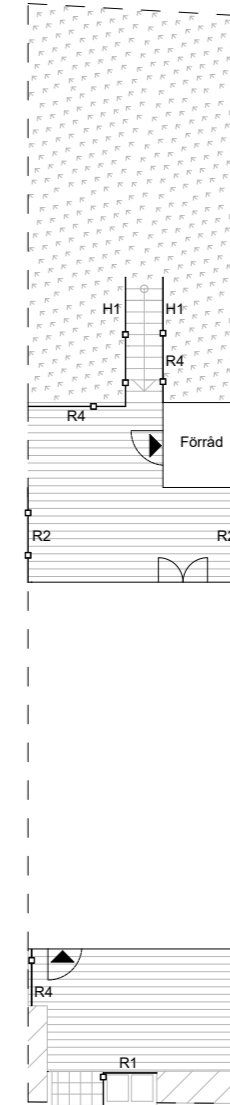
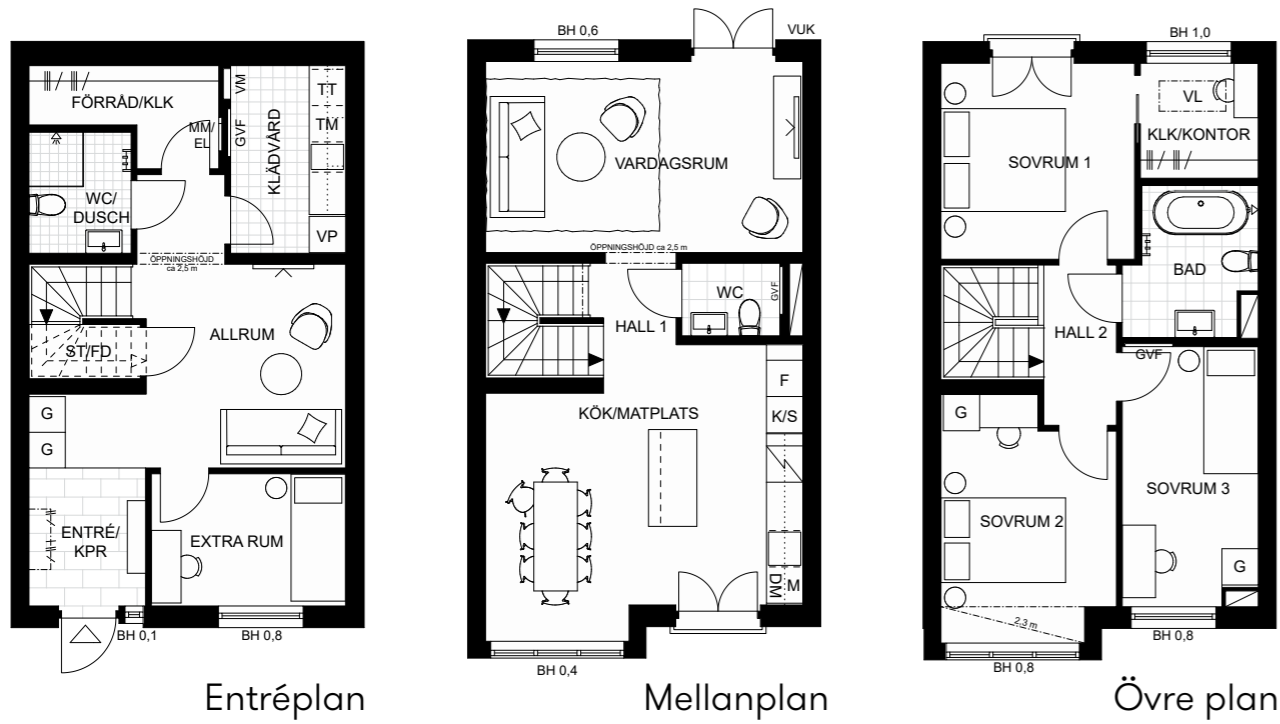

Skala 1:125
0 1 2 3 4 5m

- | | | | |
|-------|-----------------------|-------|------------------------------------|
| DM | DISKMASKIN | K/S | KYLSKÅP |
| F | FRYS | TM | TVÄTTMASKIN |
| G | GARDEROB | TT | TORKTUMLARE |
| VP | VÄRMEPUMP | | LOKAL FÖRSÄNKNING OCH ÖVERSKÅP KÖK |
| M | MICRO | | HANDDUKSTORK |
| | INDUKTIONSHÄLL M. UGN | | SCHAKT |
| ST/FD | STÅDSKÅP/FÖRRÅD | VUK | VATTENUTKASTARE |
| GVF | GOLVVÄRMEFÖRDELARE | MM/EL | MULTIMEDIASKÅP/EL-CENTRAL |
| VM | VATTENMÄTARE | VL | VINDSLUCKA |

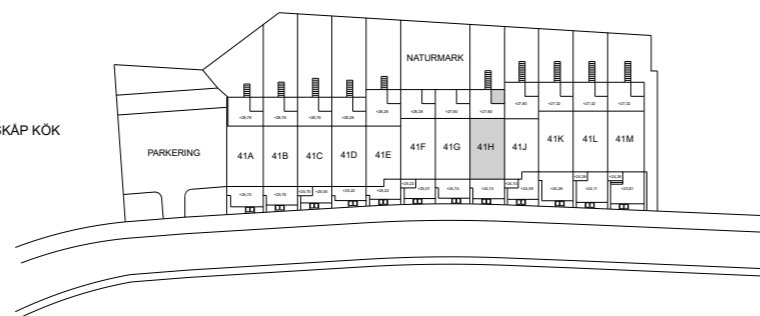

Rumshöjd är ca 2,5 m förutom på entréplan som har ca 2,7 m.
Lokala försänkningar kan förekomma.

Rätt till ändringar förbehålles. Ytångivelser är cirka.
Bofakta gäller före materialbeskrivning.
Princip för utformning altaner mot naturmark.

2024-05-10

Skala 1:200
0 1 2 3 4 5m

- | | | | |
|--|--------------------|------|---------------------------------------|
| | BERG OCH NATURMARK | -R1- | SOPKÄRLSINKLÄDNAD I TRÄ HÖJD ca 1,1 M |
| | NATURSTENSPLATTOR | -R2- | TRÄSPALJE HÖJD ca 1,5 M |
| | HÄCK | -R4- | SMIDESRÄCKE HÖJD ca 1,1 M |
| | BELÄGGNING AV TRÄ | | |
| | SOPKÄRL | | |
| | ENTRÉ | | |
| | ÖPPEN TRAPPA | | |
| | H1 | | HANDLEDARE I SMIDE |

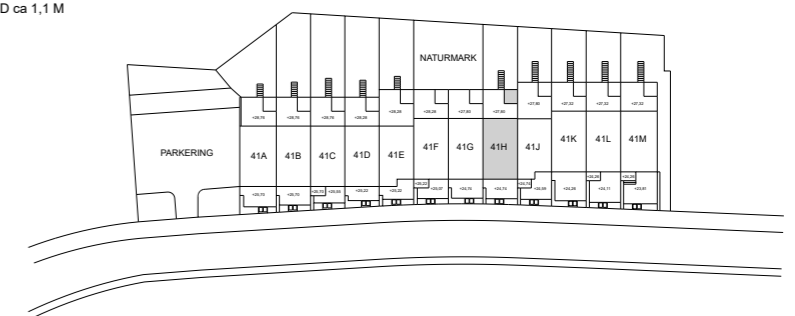

Rätt till ändringar förbehålles. Ytångivelser är cirka.
Bofakta gäller före materialbeskrivning.
Befintlig vegetation och insekts hotell/liggande trädstam kan förekomma.
Trappor och handledare kan komma att anpassas mot naturmarken.

2024-05-10
21

5 ROK
BOA 122 kvm
BIA 12 kvm
ca 3 kvm frd

Storsiren 59
41J
RETRO LJUSGRÅ

BESQAB

5 ROK
BOA 122 kvm
ca 3 kvm frd
ca 156 kvm tomt

Storsiren 59
41J
RETRO LJUSGRÅ

BESQAB

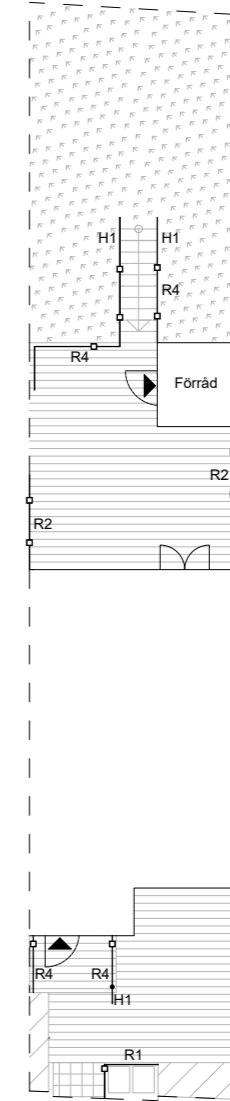
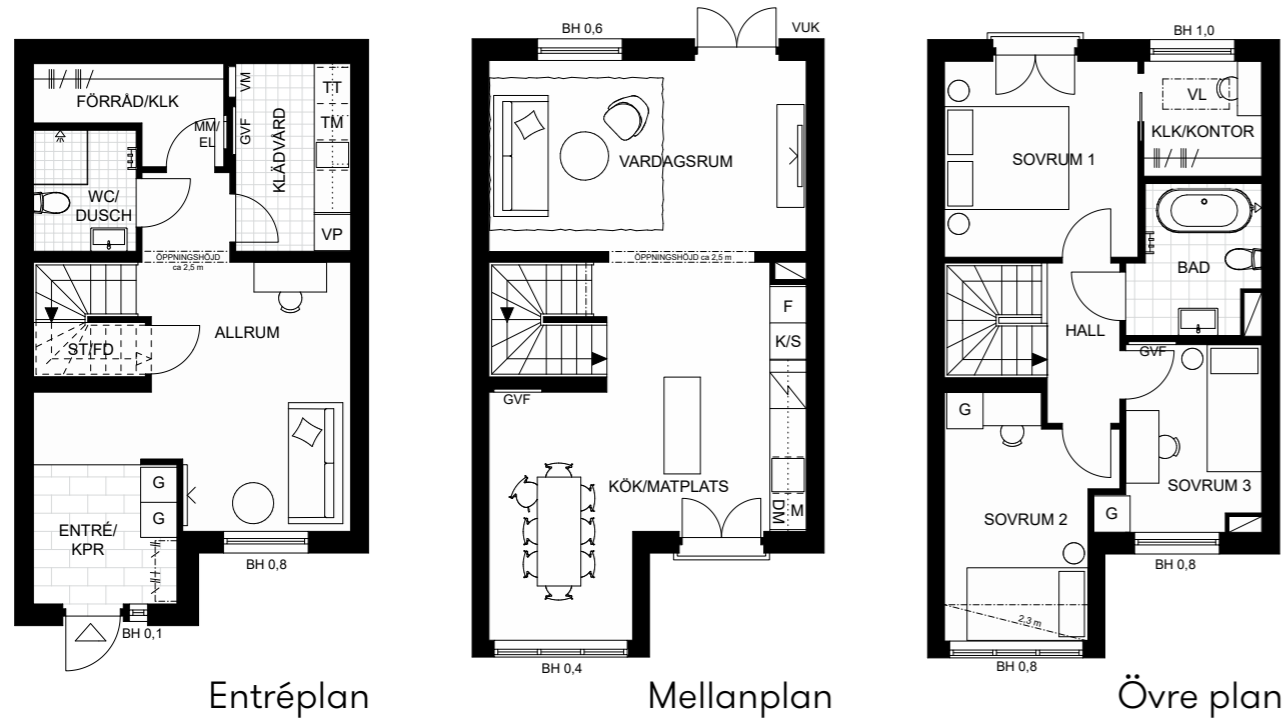

Skala 1:125
0 1 2 3 4 5m

- | | | | |
|-------|-----------------------|-------|------------------------------------|
| DM | DISKMASKIN | K/S | KYLSKÅP |
| F | FRYS | TM | TVÄTTMASKIN |
| G | GARDEROB | TT | TORKTUMLARE |
| VP | VÄRMEPUMP | | LOKAL FÖRSÄNKNING OCH ÖVERSKÅP KÖK |
| M | MICRO | | HANDDUKSTORK |
| | INDUKTIONSHÄLL M. UGN | | SCHAKT |
| ST/FD | STÅDSKÅP/FÖRRÅD | VUK | VATTENUTKASTARE |
| GVF | GOLVVÄRMEFÖRDELARE | MM/EL | MULTIMEDIASKÅP/EL-CENTRAL |
| VM | VATTENMÄTARE | VL | VINDSLUCKA |

Rumshöjd är ca 2,5 m förutom på entréplan som har ca 2,7 m.
Bröstningshöjd fönster redovisas på planritning.
Lokala försänkningar kan förekomma.

Rätt till ändringar förbehålles. Ytångivelser är cirka.
Bofakta gäller före materialbeskrivning.
Anslutning från altaner till naturmark kan anpassning förekomma med räcken och trappor.

2024-03-04

Skala 1:200
0 1 2 3 4 5m

- | | | | |
|--|--------------------|------|---------------------------------------|
| | BERG OCH NATURMARK | -R1- | SOPKÄRLSINKLÄDNAD I TRÄ HÖJD ca 1,1 M |
| | NATURSTENSPLATTOR | -R2- | TRÄSPALJE HÖJD ca 1,5 M |
| | HÄCK | -R4- | SMIDESRÄCKE HÖJD ca 1,1 M |
| | BELÄGGNING AV TRÄ | | |
| | SOPKÄRL | | |
| | ENTRÉ | | |
| | ÖPPEN TRAPPA | | |
| | H1 | | HANDELDARE I SMIDE |

Rätt till ändringar förbehålles. Ytångivelser är cirka.
Bofakta gäller före materialbeskrivning.
Befintlig vegetation och insekts hotell/liggande trädstam kan förekomma.
Trappor och handledare kan komma att anpassas mot naturmarken.

2024-05-10
23

5 ROK
BOA 128 kvm
BIA 15 kvm
ca 3 kvm frd

Storsiren 59
41K
RETRO GULAKTIG

BESQAB

5 ROK
BOA 128 kvm
ca 3 kvm frd
ca 160 kvm tomt

Storsiren 59
41K
RETRO GULAKTIG

BESQAB

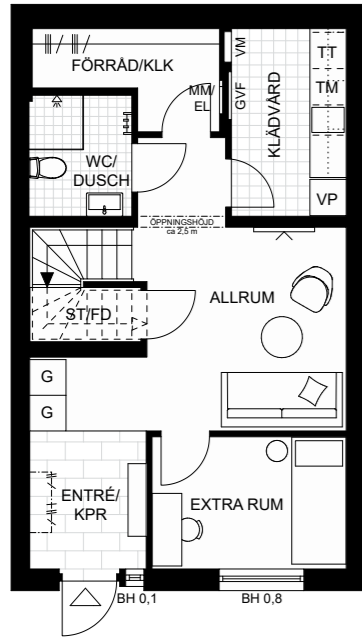

Entréplan

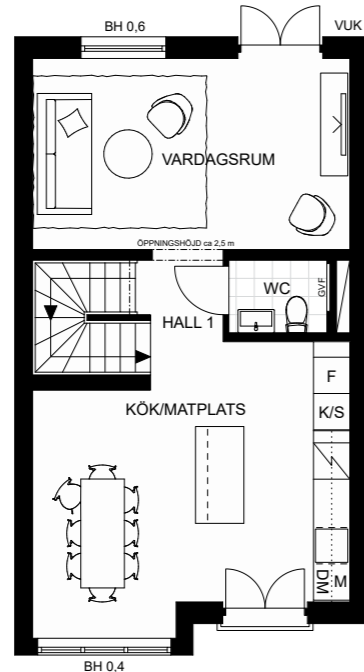

Mellanplan

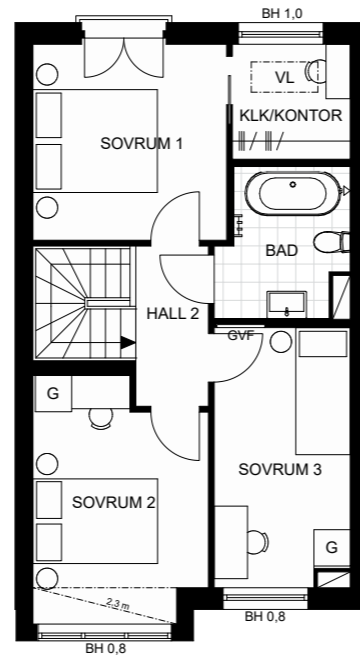

Övre plan

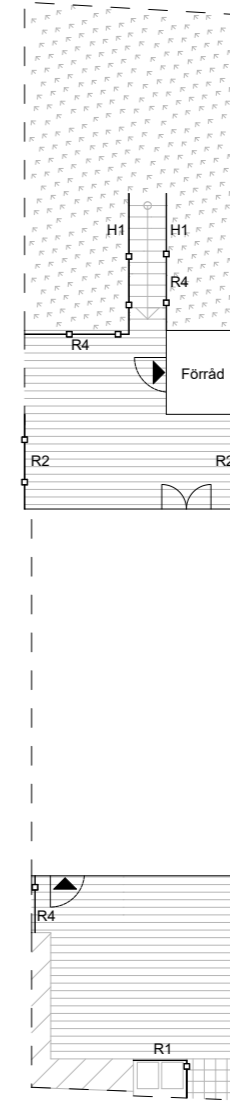

Skala 1:125



| | | | |
|-------|-----------------------|-------|------------------------------------|
| DM | DISKMASKIN | K/S | KYLSKÅP |
| F | FRYS | TM | TVÄTTMASKIN |
| G | GARDEROB | TT | TORKTUMLARE |
| VP | VÄRMEPUMP | | LOKAL FÖRSÄNKNING OCH ÖVERSKÅP KÖK |
| M | MICRO | | HANDDUKSTORK |
| | INDUKTIONSHÄLL M. UGN | | SCHAKT |
| ST/FD | STÅDSKÅP/FÖRRÅD | VUK | VATTENUTKASTARE |
| GVF | GOLVVÄRMEFÖRDELARE | MM/EL | MULTIMEDIASKÅP/EL-CENTRAL |
| VM | VATTENMÄTARE | VL | VINDSLUCKA |

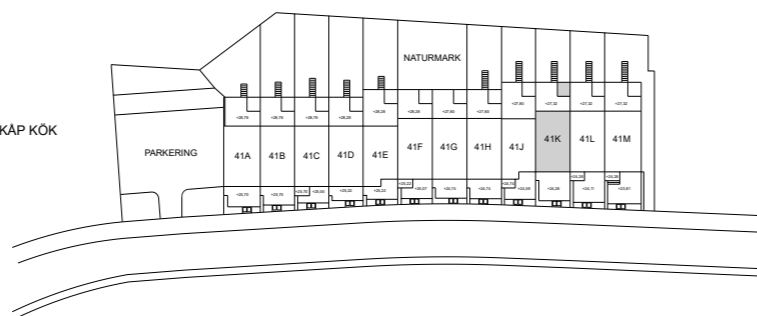

Rumshöjd är ca 2,5 m förutom på entréplan som har ca 2,7 m.
Lokala försänkningar kan förekomma.

Rätt till ändringar förbehålles. Ytångivelser är cirka.
Bofakta gäller före materialbeskrivning.
Princip för utformning altaner mot naturmark.

Skala 1:200



| | | | |
|--|--------------------|------|---------------------------------------|
| | BERG OCH NATURMARK | -R1- | SOPKÄRLSINKLÄDNAD I TRÄ HÖJD ca 1,1 M |
| | NATURSTENSPLATTOR | -R2- | TRÄSPALJE HÖJD ca 1,5 M |
| | HÄCK | -R4- | SMIDESRÄCKE HÖJD ca 1,1 M |
| | BELÄGGNING AV TRÄ | | |
| | SOPKÄRL | | |
| | ENTRÉ | | |
| | ÖPPEN TRAPPA | | |
| | H1 | | HANDELDARE I SMIDE |

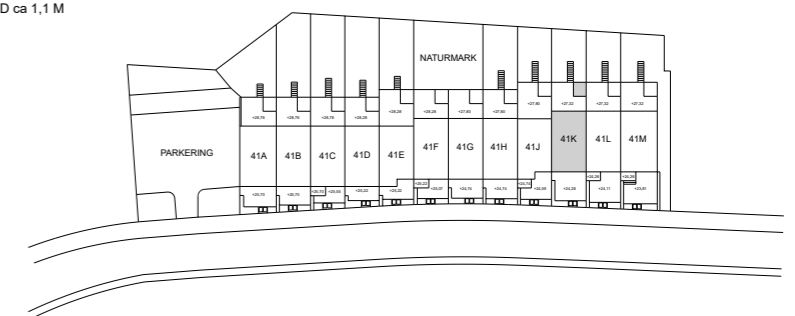

Rätt till ändringar förbehålles. Ytångivelser är cirka.
Bofakta gäller före materialbeskrivning.
Befintlig vegetation och insekts hotell/liggande trädstam kan förekomma.
Trappor och handledare kan komma att anpassas mot naturmarken.

5 ROK
BOA 128 kvm
BIA 15 kvm
ca 3 kvm frd

Storsiren 59
41L
RETRO VIT

BESQAB

5 ROK
BOA 128 kvm
ca 3 kvm frd
ca 157 kvm tomt

Storsiren 59
41L
RETRO VIT

BESQAB

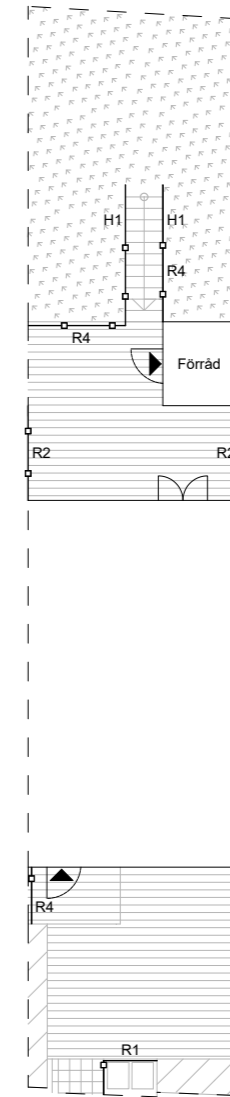
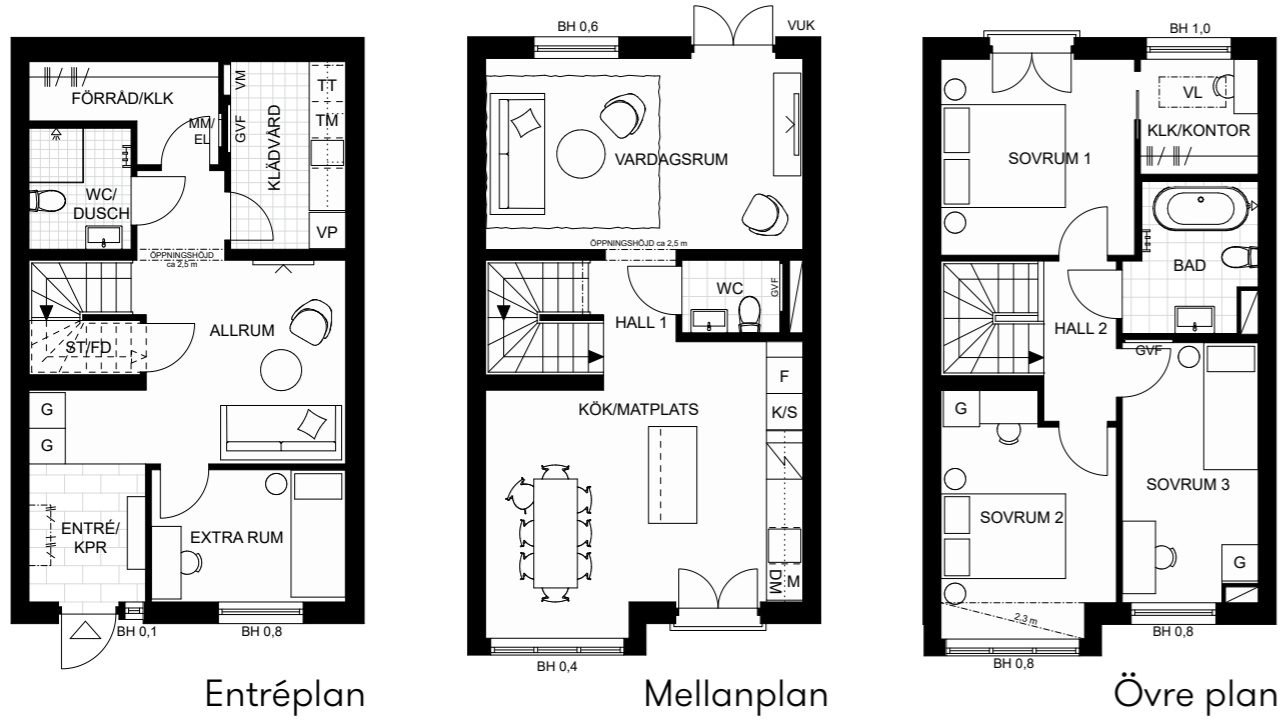

Skala 1:125



- | | | | |
|-------|-----------------------|-------|------------------------------------|
| DM | DISKMASKIN | K/S | KYLSKÅP |
| F | FRYS | TM | TVÄTTMASKIN |
| G | GARDEROB | TT | TORKTUMLARE |
| VP | VÄRMEPUMP | | LOKAL FÖRSÄNKNING OCH ÖVERSKÅP KÖK |
| M | MICRO | | HANDDUKSTORK |
| | INDUKTIONSHÄLL M. UGN | | SCHAKT |
| ST/FD | STÅDSKÅP/FÖRRÅD | VUK | VATTENUTKASTARE |
| GVF | GOLVVÄRMEFÖRDELARE | MM/EL | MULTIMEDIASKÅP/EL-CENTRAL |
| VM | VATTENMÄTARE | VL | VINDSLUCKA |

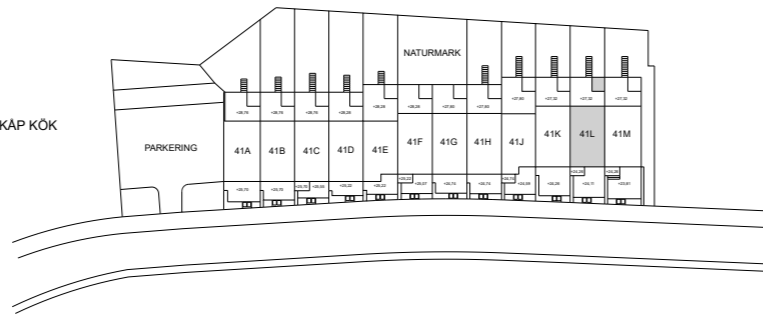

Rumshöjd är ca 2,5 m förutom på entréplan som har ca 2,7 m.
Lokala försänkningar kan förekomma.
26

Rätt till ändringar förbehålles. Ytångivelser är cirka.
Bofakta gäller före materialbeskrivning.
Princip för utformning altaner mot naturmark.

2024-05-10

Skala 1:200



- | | | | |
|--|--------------------|------|---------------------------------------|
| | BERG OCH NATURMARK | -R1- | SOPKÄRLSINKLÄDNAD I TRÄ HÖJD ca 1,1 M |
| | NATURSTENSPLATTOR | -R2- | TRÄSPALJE HÖJD ca 1,5 M |
| | HÄCK | -R4- | SMIDESRÄCKE HÖJD ca 1,1 M |
| | BELÄGGNING AV TRÄ | | |
| | SOPKÄRL | | |
| | ENTRÉ | | |
| | ÖPPEN TRAPPA | | |
| | H1 | | HANDLEDARE I SMIDE |

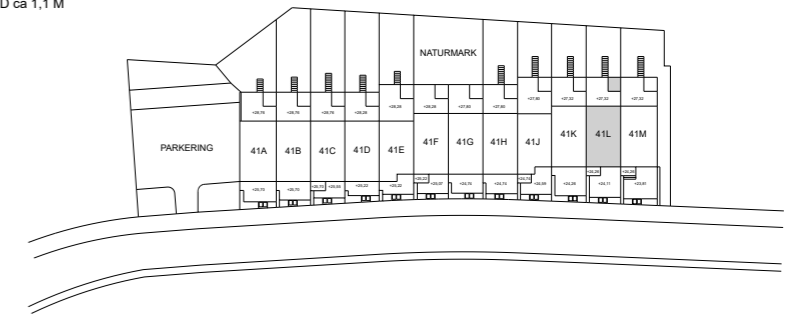

Rätt till ändringar förbehålles. Ytångivelser är cirka.
Bofakta gäller före materialbeskrivning.
Befintlig vegetation och insekts hotell/liggande trädstam kan förekomma.
Trappor och handledare kan komma att anpassas mot naturmarken.

2024-05-10
27

5 ROK
BOA 128 kvm
BIA 15 kvm
ca 3 kvm frd

Storsiren 59
41M
RETRO LJUSGRÅ

BESQAB

5 ROK
BOA 128 kvm
ca 3 kvm frd
ca 220 kvm tomt

Storsiren 59
41M
RETRO LJUSGRÅ

BESQAB

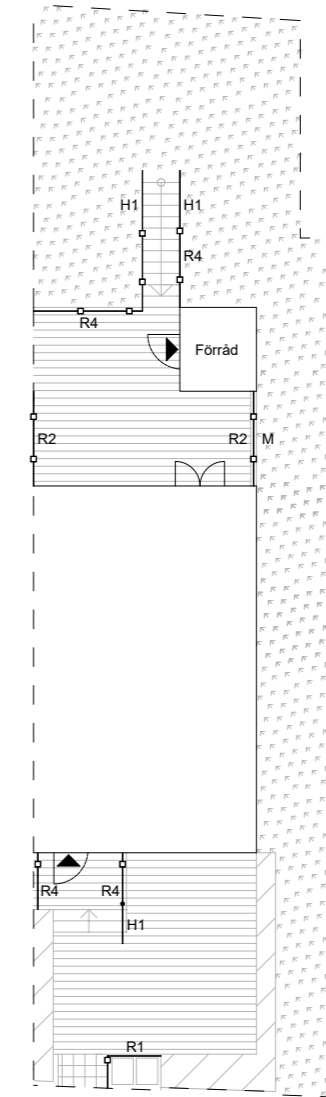

Skala 1:125



- | | | | |
|-------|-----------------------|-------|------------------------------------|
| DM | DISKMASKIN | K/S | KYLSKÅP |
| F | FRYS | TM | TVÄTTMASKIN |
| G | GARDEROB | TT | TORKTUMLARE |
| VP | VÄRMEPUMP | | LOKAL FÖRSÄNKNING OCH ÖVERSKÅP KÖK |
| M | MICRO | | HANDDUKSTORK |
| | INDUKTIONSHÄLL M. UGN | | SCHAKT |
| ST/FD | STÅDSKÅP/FÖRRÄD | VUK | VATTENUTKASTARE |
| GVF | GOLVVÄRMEFÖRDELARE | MM/EL | MULTIMEDIASKÅP/EL-CENTRAL |
| VM | VATTENMÄTARE | VL | VINDSLUCKA |

Rumshöjd är ca 2,5 m förutom på entréplan som har ca 2,7 m.
Lokala försänkningar kan förekomma.
28

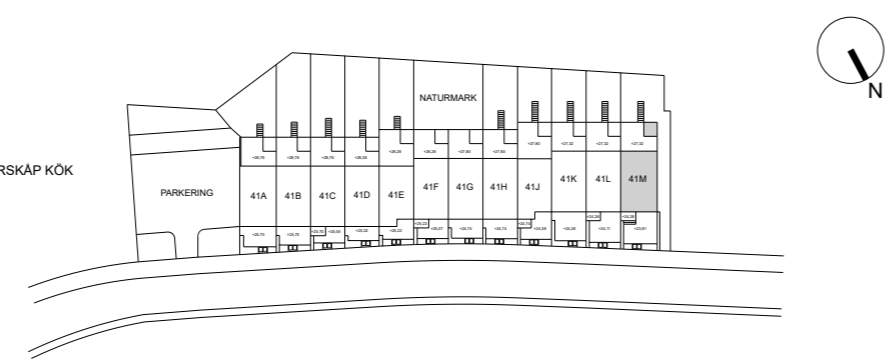

Rätt till ändringar förbehålles. Ytångivelser är cirka.
Bofakta gäller före materialbeskrivning.
Princip för utformning altaner mot naturmark.

2024-05-10

Skala 1:200



- | | | | |
|---|----------------------|------|---------------------------------------|
| | BERG OCH NATURMARK | -R1- | SOPKÄRLSINKLÄDNAD I TRÄ HÖJD ca 1,1 M |
| | NATURSTENSPLATTOR | -R2- | TRÄSPALJE HÖJD ca 1,5 M |
| | HÄCK | -R4- | SMIDESRÄCKE HÖJD ca 1,1 M |
| | BELÄGGNING AV TRÄ | | |
| | SOPKÄRL | | |
| | ENTRÉ | | |
| | ÖPPEN TRAPPA | | |
| | H1 | | HANDLEDARE I SMIDE |
| M | MUR AV BETONGELEMENT | | |

Rätt till ändringar förbehålles. Ytångivelser är cirka.
Bofakta gäller före materialbeskrivning.
Befintlig vegetation och insekts hotell/liggande trädstam kan förekomma.
Trappor och handledare kan komma att anpassas mot naturmarken.

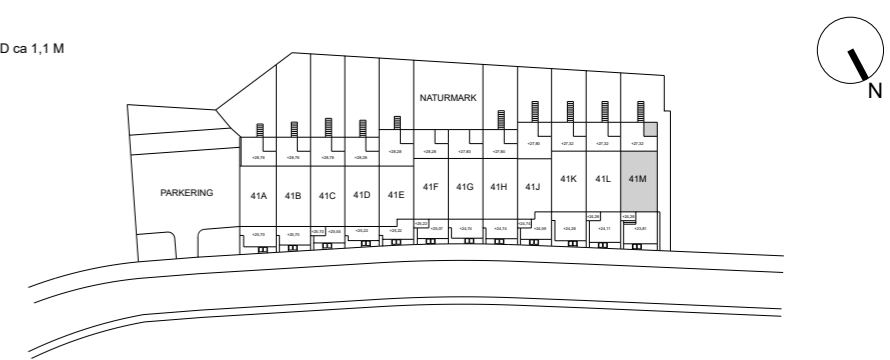

2024-05-10
29

5 ROK
BOA 128 kvm
BIA 15 kvm
ca 3 kvm frd

Ceremonimästaren 13
45A
RETRO GULAKTIG

BESQAB

5 ROK
BOA 128 kvm
ca 3 kvm frd
ca 164 kvm tomt

Ceremonimästaren 13
45A
RETRO GULAKTIG

BESQAB

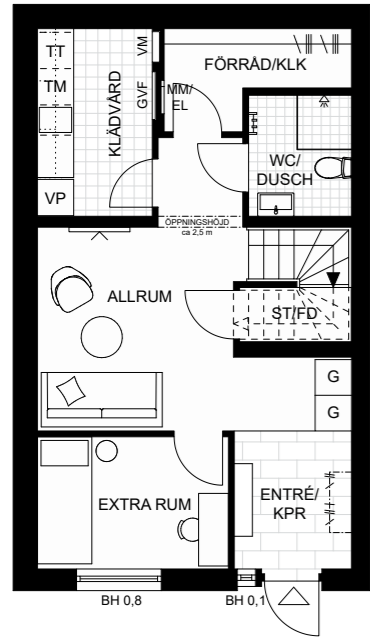

Entréplan

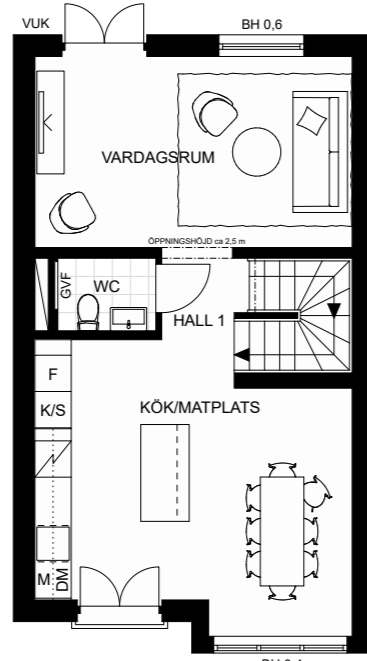

Mellanplan

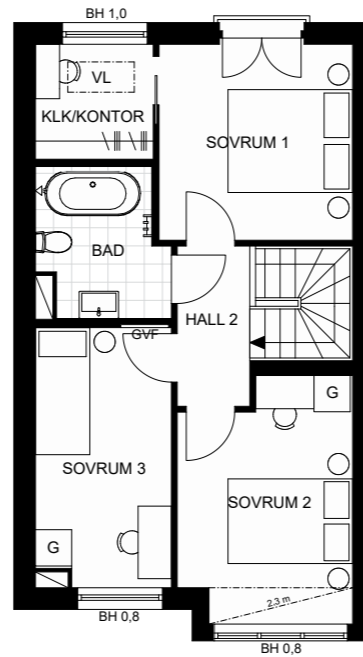

Övre plan

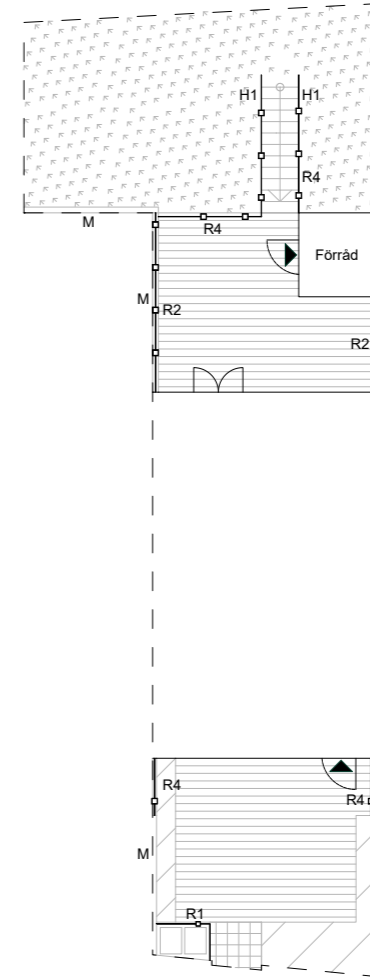

Skala 1:125

0 1 2 3 4 5m

| | | | |
|-------|-----------------------|-------|------------------------------------|
| DM | DISKMASKIN | K/S | KYLSKÅP |
| F | FRYS | TM | TVÄTTMASKIN |
| G | GARDEROB | TT | TORKTUMLARE |
| VP | VÄRMEPUMP | | LOKAL FÖRSÄNKNING OCH ÖVERSKÅP KÖK |
| M | MICRO | | HANDDUKSTORK |
| | INDUKTIONSHÅLL M. UGN | | SCHAKT |
| ST/FD | STÅDSKÅP/FÖRRÅD | VUK | VATTENUTKASTARE |
| GVF | GOLVVÄRMEFÖRDELARE | MM/EL | MULTIMEDIASKÅP/EL-CENTRAL |
| VM | VATTENMÄTARE | VL | VINDSLUCKA |

Rumshöjd är ca 2,5 m förutom på entréplan som har ca 2,7 m.
Lokala försänkningar kan förekomma.

Rätt till ändringar förbehålles. Ytångivelser är cirka.
Bofakta gäller före materialbeskrivning.
Princip för utformning altaner mot naturmark.

Skala 1:200

0 1 2 3 4 5m

| | | | |
|------|----------------------|------|---------------------------------------|
| | BERG OCH NATURMARK | -R1- | SOPKÄRLSINKLÄDNAD I TRÄ HÖJD ca 1,1 M |
| | NATURSTENSPLATTOR | -R2- | TRÄSPALJE HÖJD ca 1,5 M |
| | HÄCK | -R4- | SMIDESRÄCKE HÖJD ca 1,1 M |
| | BELÄGGNING AV TRÄ | | |
| | SOPKÄRL | | |
| | ENTRÉ | | |
| | ÖPPEN TRAPPA | | |
| -H1- | HANDLEDARE I SMIDE | | |
| M | MUR AV BETONGELEMANT | | |

Rätt till ändringar förbehålles. Ytångivelser är cirka.
Bofakta gäller före materialbeskrivning.
Befintlig vegetation och insekts hotell/liggande trädstam kan förekomma.
Trappor och handledare kan komma att anpassas mot naturmarken.

5 ROK
BOA 128 kvm
BIA 15 kvm
ca 3 kvm frd

Ceremonimästaren 13
45B
RETRO VIT

BESQAB

5 ROK
BOA 128 kvm
ca 3 kvm frd
ca 144 kvm tomt

Ceremonimästaren 13
45B
RETRO VIT

BESQAB

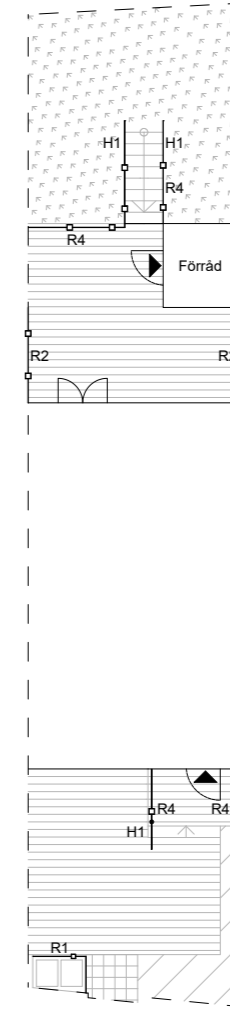
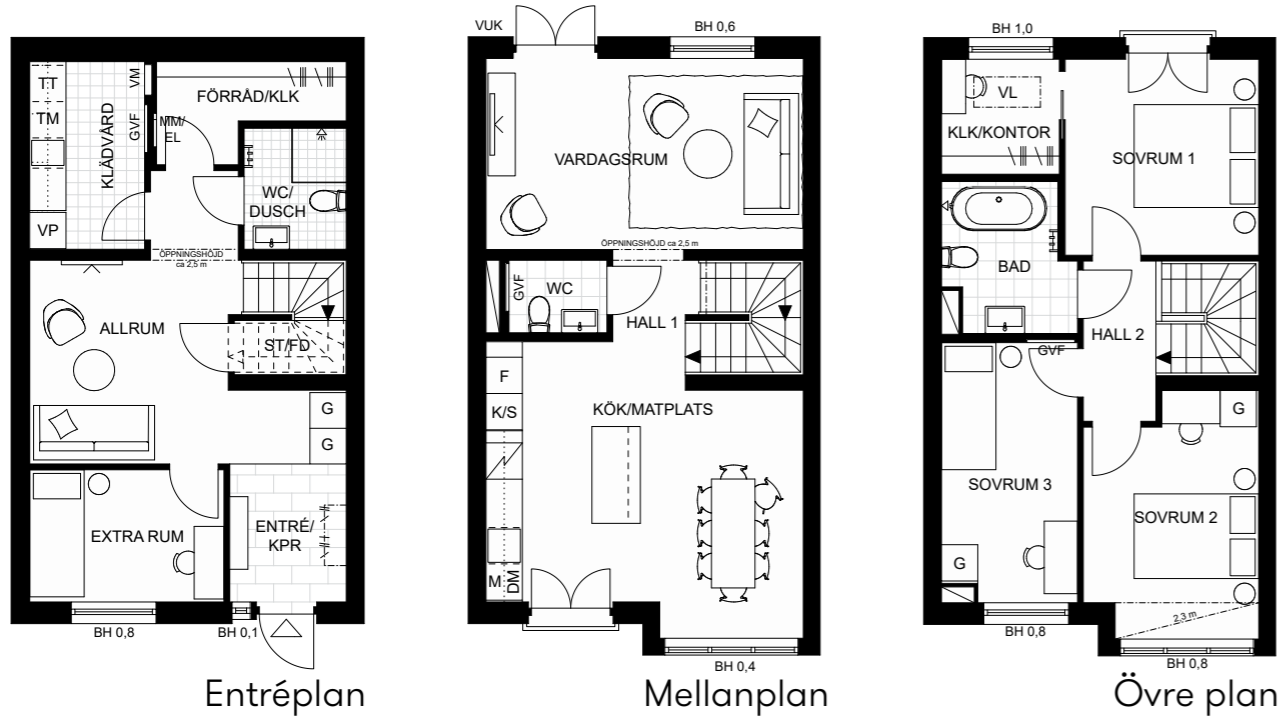

Skala 1:125
0 1 2 3 4 5m

- | | | | |
|-------|-----------------------|-------|------------------------------------|
| DM | DISKMASKIN | K/S | KYLSKÅP |
| F | FRYS | TM | TVÄTTMASKIN |
| G | GARDEROB | TT | TORKTUMLARE |
| VP | VÄRMEPUMP | | LOKAL FÖRSÄNKNING OCH ÖVERSKÅP KÖK |
| M | MICRO | | HANDDUKSTORK |
| | INDUKTIONSHÄLL M. UGN | | SCHAKT |
| ST/FD | STÅDSKÅP/FÖRRÅD | VUK | VATTENUTKASTARE |
| GVF | GOLVVÄRMEFÖRDELARE | MM/EL | MULTIMEDIASKÅP/EL-CENTRAL |
| VM | VATTENMÄTARE | VL | VINDSLUCKA |

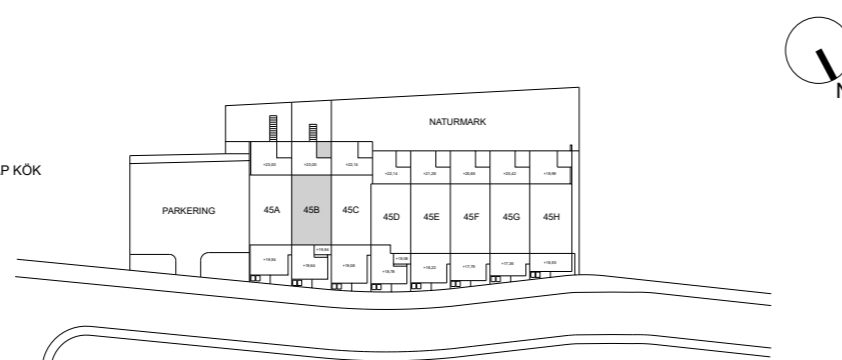

Rumshöjd är ca 2,5 m förutom på entréplan som har ca 2,7 m.
Lokala försänkningar kan förekomma.

Rätt till ändringar förbehålles. Ytångivelser är cirka.
Bofakta gäller före materialbeskrivning.
Princip för utformning altaner mot naturmark.

Skala 1:200
0 1 2 3 4 5m

- | | | | |
|--|--------------------|------|---------------------------------------|
| | BERG OCH NATURMARK | -R1- | SOPKÄRLSINKLÄDNAD I TRÄ HÖJD ca 1,1 M |
| | NATURSTENSPLATTOR | -R2- | TRÄSPALJE HÖJD ca 1,5 M |
| | HÄCK | -R4- | SMIDESRÄCKE HÖJD ca 1,1 M |
| | BELÄGGNING AV TRÄ | | |
| | SOPKÄRL | | |
| | ENTRÉ | | |
| | ÖPPEN TRAPPA | | |
| | H1 | | HANDELDARE I SMIDE |

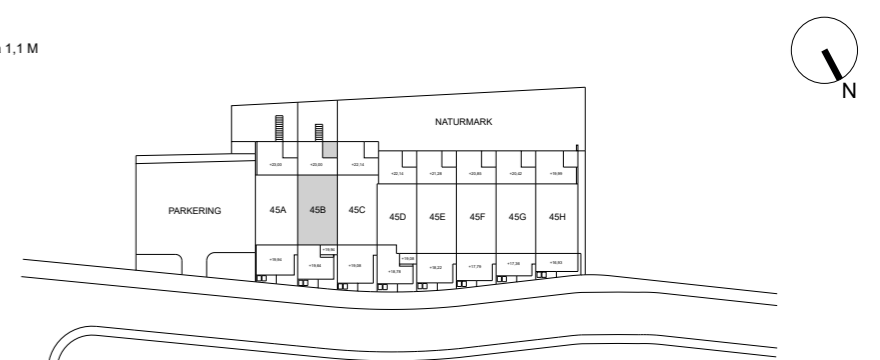

Rätt till ändringar förbehålles. Ytångivelser är cirka.
Bofakta gäller före materialbeskrivning.
Befintlig vegetation och insekts hotell/liggande trädstam kan förekomma.
Trappor och handledare kan komma att anpassas mot naturmarken.

5 ROK
BOA 128 kvm
BIA 15 kvm
ca 3 kvm frd

Ceremonimästaren 13
45C
RETRO LJUSGRÅ

BESQAB

5 ROK
BOA 128 kvm
ca 3 kvm frd
ca 116 kvm tomt

Ceremonimästaren 13
45C
RETRO LJUSGRÅ

BESQAB



Skala 1:125



- | | | | |
|-------|-----------------------|-------|------------------------------------|
| DM | DISKMASKIN | K/S | KYLSKÅP |
| F | FRYS | TM | TVÄTTMASKIN |
| G | GARDEROB | TT | TORKTUMLARE |
| VP | VÄRMEPUMP | | LOKAL FÖRSÄNKNING OCH ÖVERSKÅP KÖK |
| M | MICRO | | HANDDUKSTORK |
| | INDUKTIONSHÄLL M. UGN | | SCHAKT |
| ST/FD | STÅDSKÅP/FÖRRÅD | VUK | VATTENUTKASTARE |
| GVF | GOLVVÄRMEFÖRDELARE | MM/EL | MULTIMEDIASKÅP/EL-CENTRAL |
| VM | VATTENMÄTARE | VL | VINDSLUCKA |

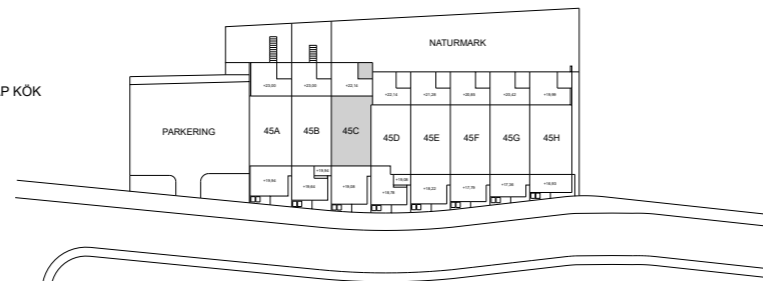

Rumshöjd är ca 2,5 m förutom på entréplan som har ca 2,7 m.
Lokala försänkningar kan förekomma.

Rätt till ändringar förbehålles. Ytångivelser är cirka.
Bofakta gäller före materialbeskrivning.
Princip för utformning altaner mot naturmark.

Skala 1:200



- | | | | |
|--|--------------------|------|---------------------------------------|
| | BERG OCH NATURMARK | -R1- | SOPKÄRLSINKLÄDNAD I TRÄ HÖJD ca 1,1 M |
| | NATURSTENSPLATTOR | -R2- | TRÄSPALJE HÖJD ca 1,5 M |
| | HÄCK | -R4- | SMIDESRÄCKE HÖJD ca 1,1 M |
| | BELÄGGNING AV TRÄ | | |
| | SOPKÄRL | | |
| | ENTRÉ | | |

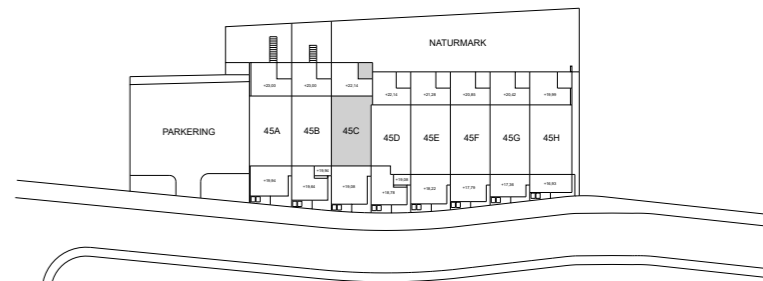

Rätt till ändringar förbehålles. Ytångivelser är cirka.
Bofakta gäller före materialbeskrivning.
Befintlig vegetation och insekts hotell/liggande trädstam kan förekomma.
Trappor och handledare kan komma att anpassas mot naturmarken.

5 ROK
BOA 122 kvm
BIA 12 kvm
ca 3 kvm frd

Ceremonimästaren 13
45D
RETRO GULAKTIG

BESQAB

5 ROK
BOA 122 kvm
ca 3 kvm frd
ca 107 kvm tomt

Ceremonimästaren 13
45D
RETRO GULAKTIG

BESQAB

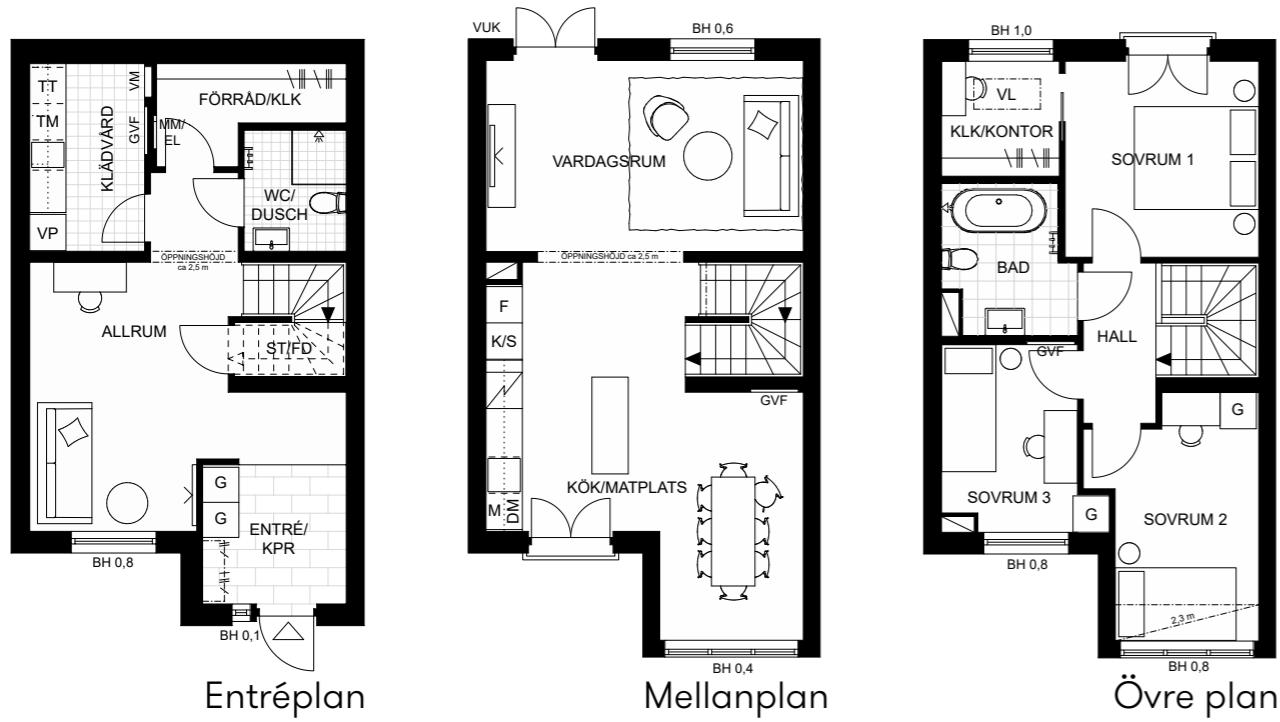

Skala 1:125



- | | | | |
|-------|-----------------------|-------|------------------------------------|
| DM | DISKMASKIN | K/S | KYLSKÅP |
| F | FRYS | TM | TVÄTTMASKIN |
| G | GARDEROB | TT | TORKTUMLARE |
| VP | VÄRMEPUMP | | LOKAL FÖRSÄNKNING OCH ÖVERSKÅP KÖK |
| M | MICRO | | HANDDUKSTORK |
| | INDUKTIONSHÄLL M. UGN | | SCHAKT |
| ST/VD | STÅDSKÅP/FÖRRÅD | VUK | VATTENUTKASTARE |
| GVF | GOLVVÄRMEFÖRDELARE | MM/EL | MULTIMEDIASKÅP/EL-CENTRAL |
| VM | VATTENMÄTARE | VL | VINDSLUCKA |

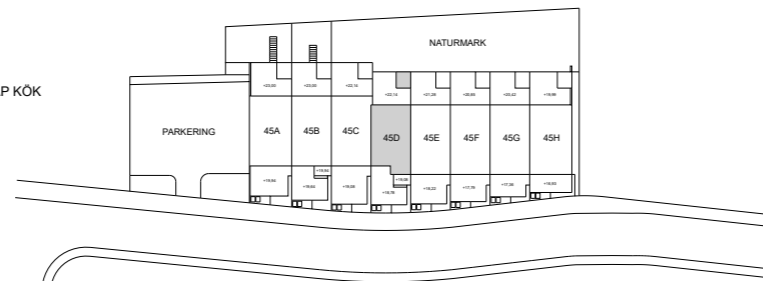

Rumshöjd är ca 2,5 m förutom på entréplan som har ca 2,7 m.
Bröstningshöjd fönster redovisas på planritning.
Lokala försänkningar kan förekomma.

Rätt till ändringar förbehålles. Ytångivelser är cirka.
Bofakta gäller före materialbeskrivning.
Anslutning från altaner till naturmark kan anpassning förekomma med räcken och trappor.

2024-03-04

Skala 1:200



- | | | | |
|------|--------------------|------|---|
| | BERG OCH NATURMARK | -R1- | SOPKÄRLSINKLÄDNAD I TRÄ HÖJD ca 1,1 M |
| | NATURSTENSPLATTOR | -R2- | TRÄSPALJE HÖJD ca 1,5 M |
| | HÄCK | -R4- | SMIDESRÄCKE HÖJD ca 1,1 M |
| | BELÄGGNING AV TRÄ | EL | PRELIMINÄR PLACERING, FASTSTÄLLS SENARE AV LEDNINGÄGARE |
| | SOPKÄRL | | |
| | ENTRÉ | | |
| -H1- | HANDLEDARE I SMIDE | | |

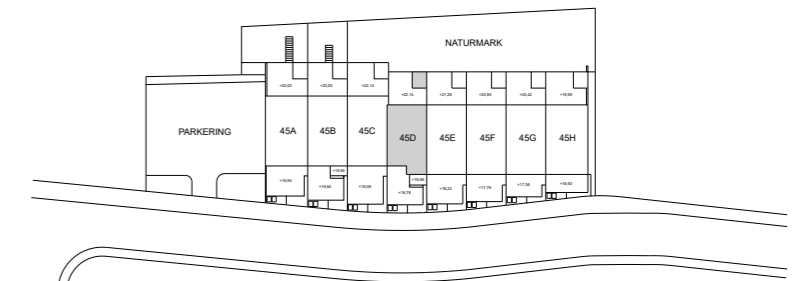

Rätt till ändringar förbehålles. Ytångivelser är cirka.
Bofakta gäller före materialbeskrivning.
Befintlig vegetation och insekts hotelliggande trädstam kan förekomma.
Trappor och handledare kan komma att anpassas mot naturmarken.

2024-05-10
37

5 ROK
BOA 128 kvm
BIA 15 kvm
ca 3 kvm frd

Ceremonimästaren 13
45E
RETRO VIT

BESQAB

5 ROK
BOA 128 kvm
ca 3 kvm frd
ca 107 kvm tomt

Ceremonimästaren 13
45E
RETRO VIT

BESQAB

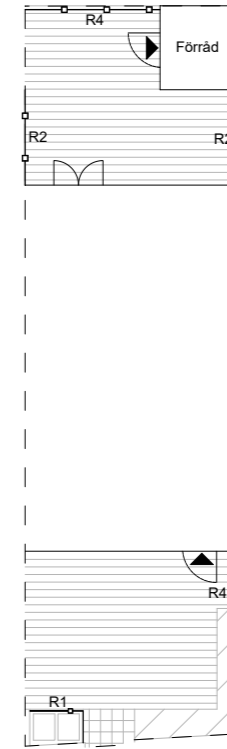
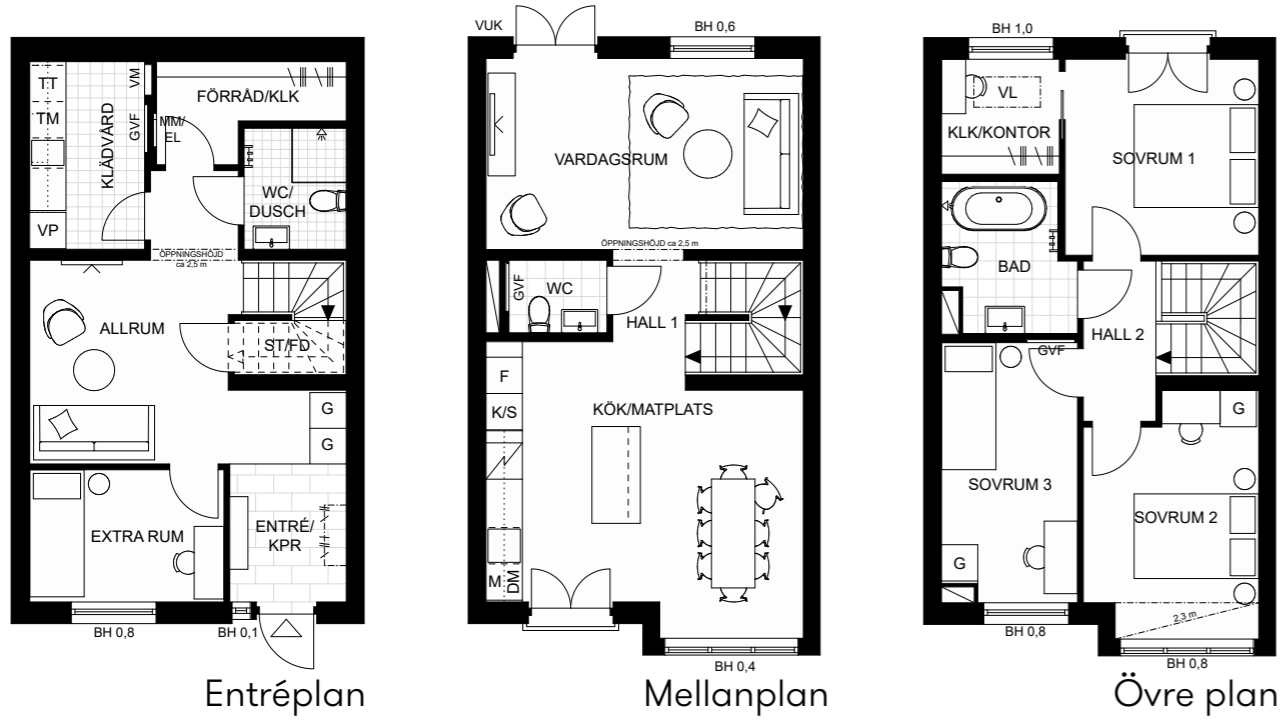

Skala 1:125

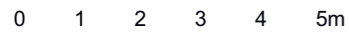

- | | | | |
|-------|-----------------------|-------|------------------------------------|
| DM | DISKMASKIN | K/S | KYLSKÅP |
| F | FRYS | TM | TVÄTTMASKIN |
| G | GARDEROB | TT | TORKTUMLARE |
| VP | VÄRMEPUMP | | LOKAL FÖRSÄNKNING OCH ÖVERSKÅP KÖK |
| M | MICRO | | HANDDUKSTORK |
| | INDUKTIONSHÄLL M. UGN | | SCHAKT |
| ST/VD | STÅDSKÅP/FÖRRÅD | VUK | VATTENUTKASTARE |
| GVF | GOLVVÄRMEFÖRDELARE | MM/EL | MULTIMEDIASKÅP/EL-CENTRAL |
| VM | VATTENMÄTARE | VL | VINDSLUCKA |

Rumshöjd är ca 2,5 m förutom på entréplan som har ca 2,7 m.
Lokala försänkningar kan förekomma.

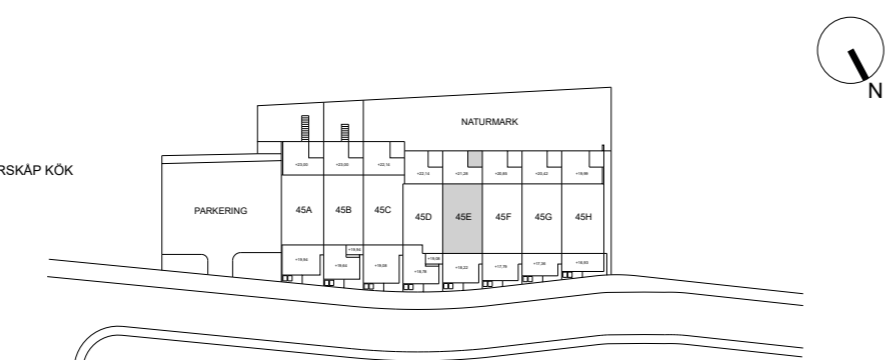

Rätt till ändringar förbehålles. Ytångivelser är cirka.
Bofakta gäller före materialbeskrivning.
Princip för utformning altaner mot naturmark.

Skala 1:200



- | | | | |
|--|--------------------|------|---------------------------------------|
| | BERG OCH NATURMARK | -R1- | SOPKÄRLSINKLÄDNAD I TRÄ HÖJD ca 1,1 M |
| | NATURSTENSPLATTOR | -R2- | TRÄSPALJE HÖJD ca 1,5 M |
| | HÄCK | -R4- | SMIDESRÄCKE HÖJD ca 1,1 M |
| | BELÄGGNING AV TRÄ | | |
| | SOPKÄRL | | |
| | ENTRÉ | | |

Rätt till ändringar förbehålles. Ytångivelser är cirka.
Bofakta gäller före materialbeskrivning.
Befintlig vegetation och insekts hotell/liggande trädstam kan förekomma.
Trappor och handledare kan komma att anpassas mot naturmarken.

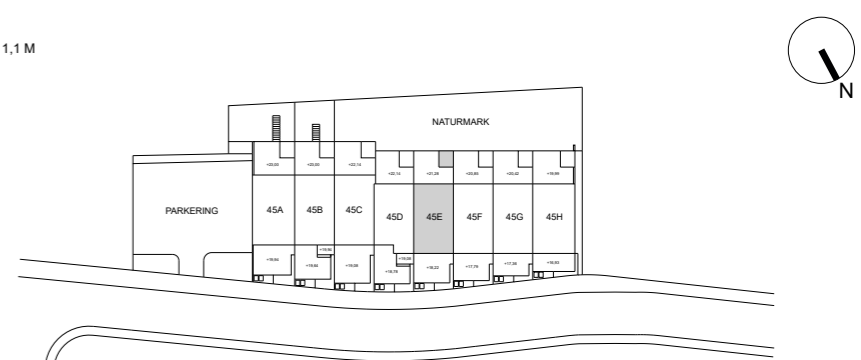

5 ROK
BOA 128 kvm
BIA 15 kvm
ca 3 kvm frd

Ceremonimästaren 13
45F
RETRO LJUSGRÅ

BESQAB

5 ROK
BOA 128 kvm
ca 3 kvm frd
ca 104 kvm tomt

Ceremonimästaren 13
45F
RETRO LJUSGRÅ

BESQAB

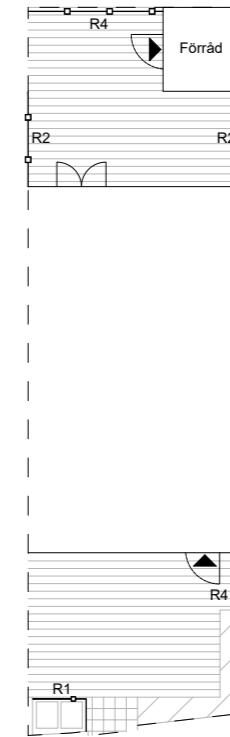
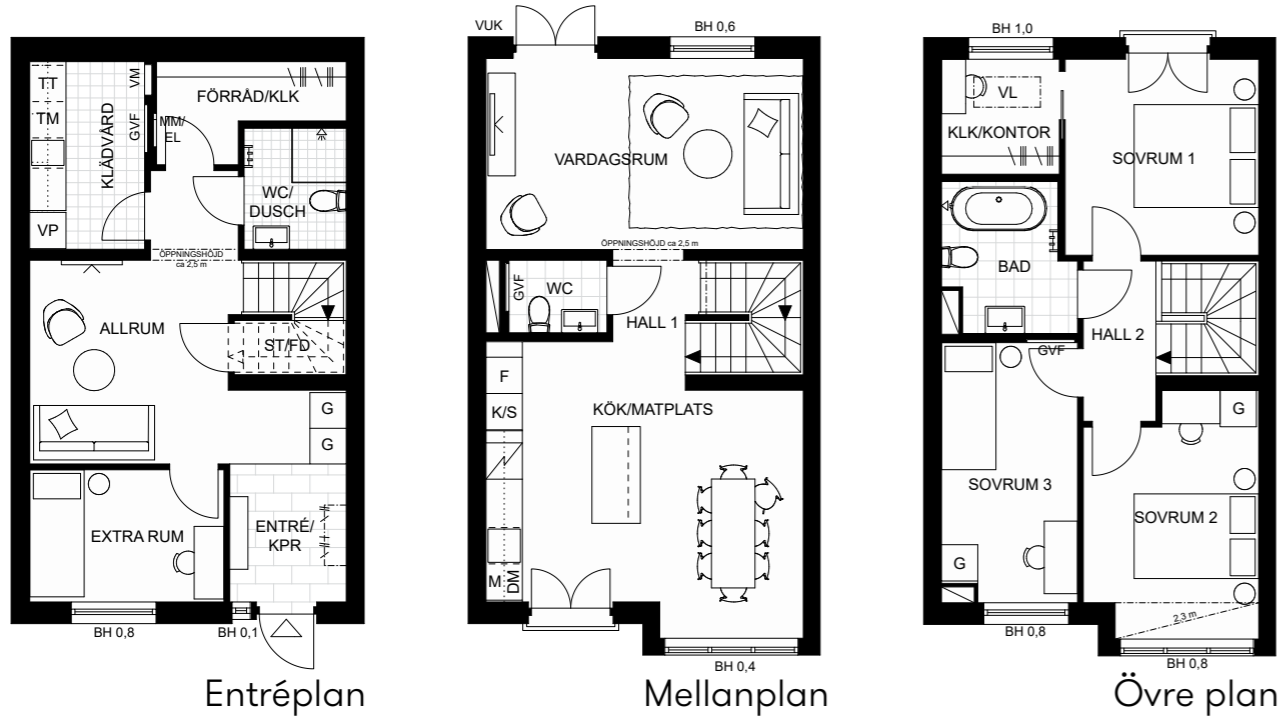

Skala 1:125



- | | | | |
|-------|-----------------------|-------|------------------------------------|
| DM | DISKMASKIN | K/S | KYLSKÅP |
| F | FRYS | TM | TVÄTTMASKIN |
| G | GARDEROB | TT | TORKTUMLARE |
| VP | VÄRMEPUMP | | LOKAL FÖRSÄNKNING OCH ÖVERSKÅP KÖK |
| M | MICRO | | HANDDUKSTORK |
| | INDUKTIONSHÄLL M. UGN | | SCHAKT |
| ST/FD | STÅDSKÅP/FÖRRÅD | VUK | VATTENUTKASTARE |
| GVF | GOLVVÄRMEFÖRDELARE | MM/EL | MULTIMEDIASKÅP/EL-CENTRAL |
| VM | VATTENMÄTARE | VL | VINDSLUCKA |

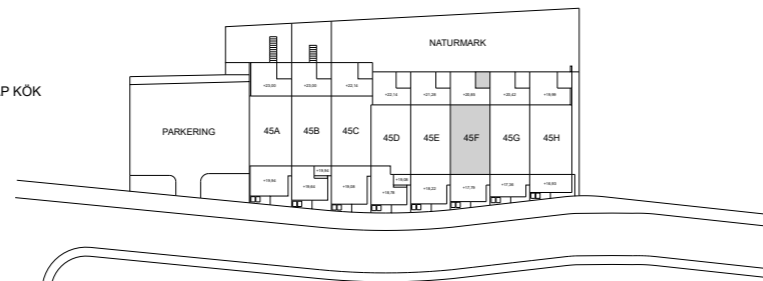

Rumshöjd är ca 2,5 m förutom på entréplan som har ca 2,7 m.
Lokala försänkningar kan förekomma.

Rätt till ändringar förbehålles. Ytångivelser är cirka.
Bofakta gäller före materialbeskrivning.
Princip för utformning altaner mot naturmark.

Skala 1:200

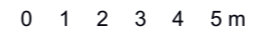

- | | | | |
|--|--------------------|------|---------------------------------------|
| | BERG OCH NATURMARK | -R1- | SOPKÄRLSINKLÄDNAD I TRÄ HÖJD ca 1,1 M |
| | NATURSTENSPLATTOR | -R2- | TRÄSPALJE HÖJD ca 1,5 M |
| | HÄCK | -R4- | SMIDESRÄCKE HÖJD ca 1,1 M |
| | BELÄGGNING AV TRÄ | | |
| | SOPKÄRL | | |
| | ENTRÉ | | |

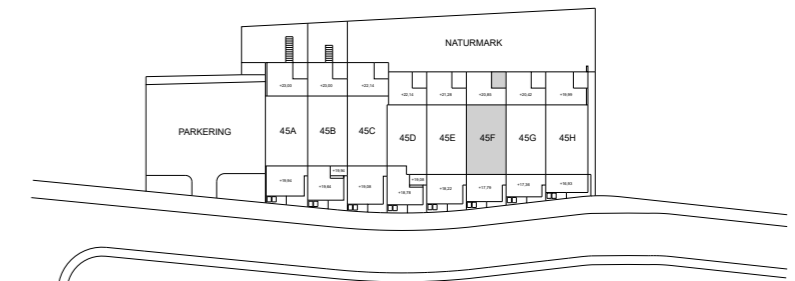

Rätt till ändringar förbehålles. Ytångivelser är cirka.
Bofakta gäller före materialbeskrivning.
Befintlig vegetation och insekshotell/liggande trädstam kan förekomma.
Trappor och handledare kan komma att anpassas mot naturmarken.

5 ROK
BOA 128 kvm
BIA 15 kvm
ca 3 kvm frd

Ceremonimästaren 13
45G
RETRO GULAKTIG

BESQAB

5 ROK
BOA 128 kvm
ca 3 kvm frd
ca 101 kvm tomt

Ceremonimästaren 13
45G
RETRO GULAKTIG

BESQAB

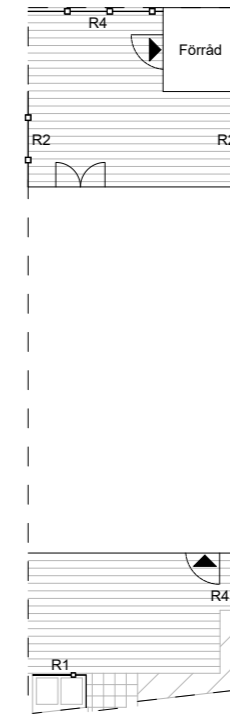

Skala 1:125



- | | | | |
|-------|-----------------------|-------|------------------------------------|
| DM | DISKMASKIN | K/S | KYLSKÅP |
| F | FRYS | TM | TVÄTTMASKIN |
| G | GARDEROB | TT | TORKTUMLARE |
| VP | VÄRMEPUMP | | LOKAL FÖRSÄNKNING OCH ÖVERSKÅP KÖK |
| M | MICRO | | HANDDUKSTORK |
| | INDUKTIONSHÄLL M. UGN | | SCHAKT |
| ST/FD | STÅDSKÅP/FÖRRÄD | VUK | VATTENUTKASTARE |
| GVF | GOLVVÄRMEFÖRDELARE | MM/EL | MULTIMEDIASKÅP/EL-CENTRAL |
| VM | VATTENMÄTARE | VL | VINDSLUCKA |

Rumshöjd är ca 2,5 m förutom på entréplan som har ca 2,7 m.
Lokala försänkningar kan förekomma.

Rätt till ändringar förbehålles. Ytangelser är cirka.
Bofakta gäller före materialbeskrivning.
Princip för utformning altaner mot naturmark.

Skala 1:200



- | | | | |
|--|--------------------|------|---------------------------------------|
| | BERG OCH NATURMARK | -R1- | SOPKÄRLSINKLÄDNAD I TRÄ HÖJD ca 1,1 M |
| | NATURSTENSPLATTOR | -R2- | TRÄSPALJE HÖJD ca 1,5 M |
| | HÄCK | -R4- | SMIDESRÄCKE HÖJD ca 1,1 M |
| | BELÄGGNING AV TRÄ | | |
| | SOPKÄRL | | |
| | ENTRÉ | | |

Rätt till ändringar förbehålles. Ytangelser är cirka.
Bofakta gäller före materialbeskrivning.
Befintlig vegetation och insekshotell/liggande trädstam kan förekomma.
Trappor och handledare kan komma att anpassas mot naturmarken.

5 ROK
BOA 128 kvm
BIA 15 kvm
ca 3 kvm frd

Ceremonimästaren 13
45H
RETRO VIT

BESQAB

5 ROK
BOA 128 kvm
ca 3 kvm frd
ca 120 kvm tomt

Ceremonimästaren 13
45H
RETRO VIT

BESQAB

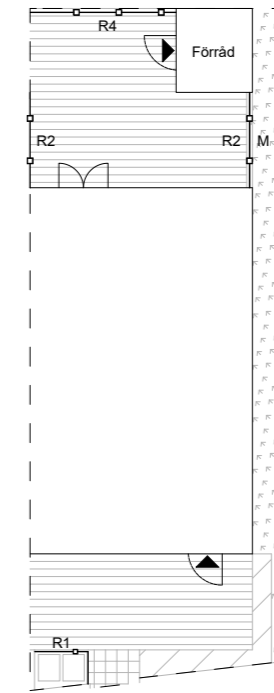

Skala 1:125



- | | | | |
|-------|-----------------------|-------|------------------------------------|
| DM | DISKMASKIN | K/S | KYLSKÅP |
| F | FRYS | TM | TVÄTTMASKIN |
| G | GARDEROB | TT | TORKTUMLARE |
| VP | VÄRMEPUMP | | LOKAL FÖRSÄNKNING OCH ÖVERSKÅP KÖK |
| M | MICRO | | HANDDUKSTORK |
| | INDUKTIONSHÄLL M. UGN | | SCHAKT |
| ST/VD | STÅDSKÅP/FÖRRÅD | VUK | VATTENUTKASTARE |
| GVF | GOLVVÄRMEFÖRDELARE | MM/EL | MULTIMEDIASKÅP/EL-CENTRAL |
| VM | VATTENMÄTARE | VL | VINDSLUCKA |

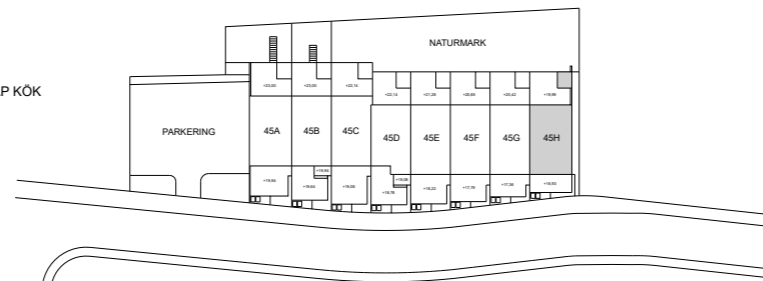

Rumshöjd är ca 2,5 m förutom på entréplan som har ca 2,7 m.
Lokala försänkningar kan förekomma.

Rätt till ändringar förbehålles. Ytångivelser är cirka.
Bofakta gäller före materialbeskrivning.
Princip för utformning altaner mot naturmark.

Skala 1:200



- | | | | |
|---|----------------------|------|---------------------------------------|
| | BERG OCH NATURMARK | -R1- | SOPKÄRLSINKLÄDNAD I TRÄ HÖJD ca 1,1 M |
| | NATURSTENSPLATTOR | -R2- | TRÄSPALJE HÖJD ca 1,5 M |
| | HÄCK | -R4- | SMIDESRÄCKE HÖJD ca 1,1 M |
| | BELÄGGNING AV TRÄ | | |
| | SOPKÄRL | | |
| | ENTRÉ | | |
| M | MUR AV BETONGELEMANT | | |

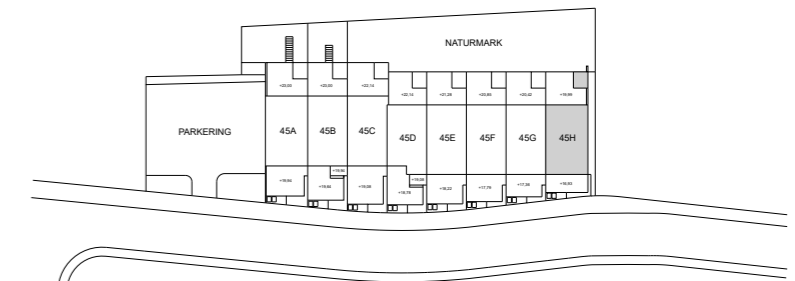

Rätt till ändringar förbehålles. Ytångivelser är cirka.
Bofakta gäller före materialbeskrivning.
Befintlig vegetation och insekshotell/liggande trädstam kan förekomma.
Trappor och handledare kan komma att anpassas mot naturmarken.



